

SITUACIÓN DEFICIENCIAS DETERMINADAS

PREVIO

DURANTE

POSTERIOR

DEPARTAMENTO:	RETALHULEU	MUNICIPIO:	SAN FELIPE
NOMBRE DEL ESTABLECIMIENTO:	INEB CON ORIENTACION COMERCIAL	DIRECCIÓN DEL ESTABLECIMIENTO:	2A. CALLE 2-17, ZONA 3
CÓDIGO DEL ESTABLECIMIENTO:	11-05-0141-45	FECHA:	10 de junio de 2024

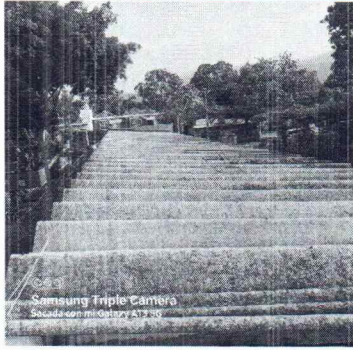

SE OBSERVA QUE EL TECHO DE DURALITA YA NO ESTA EN BUEN ESTADO Y SE ENCUENTRA DETERIORADO



SE OBSERVA QUE PARA REALIZAR EL CAMBIO DE LA DURALITA PARA LAMINA TROQUELADA SE NECESITA LA INSTALACION DE ESTRUCTURA DE METAL

Observación: Si es necesario se pueden agregar hojas adicionales y actualizar el número de

OPF

[Handwritten Signature]

Firma y sello del Presidente de la OPF



[Handwritten Signature]

Firma y Sello Director Centro Educativo Público

