



Ministerio de Educación
Guatemala

REGISTRO FOTOGRÁFICO PROGRAMA DE MANTENIMIENTO DE EDIFICIOS ESCOLARES PÚBLICOS

PRA-FOR-123
Versión 1

SITUACIÓN DEFICIENCIAS DETERMINADAS

PREVIO

DURANTE

POSTERIOR

DEPARTAMENTO:	Retalhuleu	MUNICIPIO:	San Felipe
NOMBRE DEL ESTABLECIMIENTO:	EORM	DIRECCIÓN DEL ESTABLECIMIENTO:	Caserio nuevo pomarrosal
CÓDIGO DEL ESTABLECIMIENTO:	11-05-0135-43	FECHA:	17/09/2024



Foto 1: El suministro de piso ceramico le dara un mejor entorno a las aulas por a las gritetas que estan en el piso de cemento



Foto 2: Las puertas estan dañadas en la parte inferior y se dificulta abrilas



Foto 3: El techo esta dañado y cae mucha agua en los escritorios



Foto 4: La estructura de soporte por ser de madera y caerle agua esta en mal estado y representa peligro a los niños

Empty space for additional notes or photos.

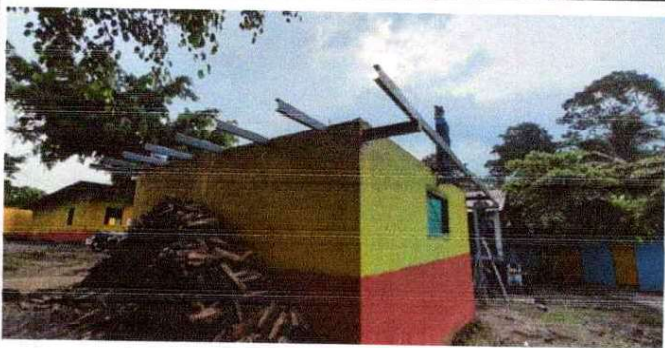
Empty space for additional notes or photos.

Observación: Si es necesario se pueden agregar hojas adicionales y actualizar el número de hojas.

Firmá y sello del Presidente de la OPF



Firmá y Sello Director Centro Educativo Público

