

REGISTRO FOTOGRÁFICO
PROGRAMA DE MANTENIMIENTO DE EDIFICIOS ESCOLARES PÚBLICOS

ÁREA 005 103
PÁGINA 1

SITUACIÓN DEFICIENCIAS DETERMINADAS

EN VIGIL

EN PUNTO

EN REPARACIÓN

DEPARTAMENTO	Retalhuleu	MUNICIPIO	San Felipe
NOMBRE DEL ESTABLECIMIENTO	EORM	DIRECCIÓN DEL ESTABLECIMIENTO	Calle 10 nuevo promerol
CÓDIGO DEL ESTABLECIMIENTO	11-05-0135-43	FECHA	17/09/2024



Foto 1: El suministro de piso cerámico le dara un mejor entorno a las aulas por a las grietas que estan en el piso de cemento



Foto 2: Las puertas estan dañadas en la parte inferior y se dificulta abrirlas

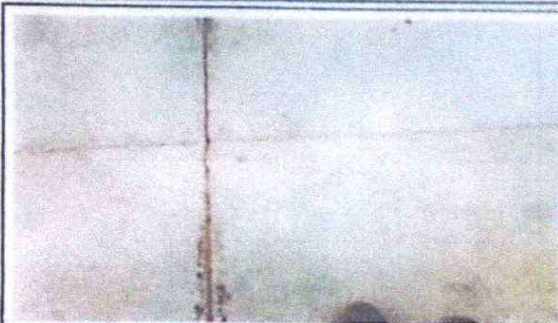

Foto 3: El techo esta dañado y cae mucha agua en los escritorios

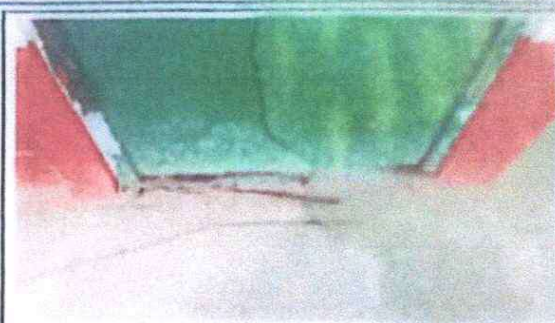

Foto 4: La estructura de soporte por ser de maderas y caerie agua esta en mal estado y representa peligro a los niños



Observación: Si es necesario se pueden agregar hojas adicionales y...

[Handwritten Signature]
Firma y Sello del Presidente de la O.A.P. de Padres de Familia

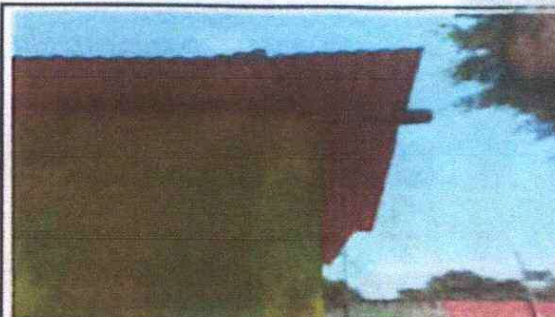
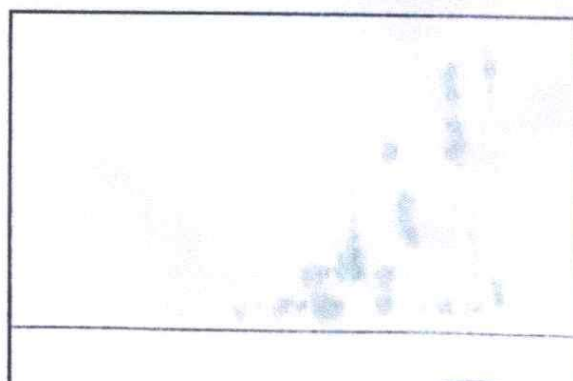

[Handwritten Signature]
Firma y Sello Director Centro Educativo

