



Ministerio de Educación  
Guatemala

# REGISTRO FOTOGRÁFICO PROGRAMA DE MANTENIMIENTO DE EDIFICIOS ESCOLARES PÚBLICOS

PRA-FOR-123  
Versión 1

SITUACIÓN DEFICIENCIAS DETERMINADAS

PREVIO

DURANTE

POSTERIOR

DEPARTAMENTO:	Retalhuleu.	MUNICIPIO:	San Felipe.
NOMBRE DEL ESTABLECIMIENTO:	INEB de Telesecundaria	DIRECCIÓN DEL ESTABLECIMIENTO:	Aldea Los Ángeles
CÓDIGO DEL ESTABLECIMIENTO:	11-05-0012-45	FECHA:	17 de Septiembre, 2024.



Foto1: MÓDULO 1 (1.1.Láminas en mal estado.)



Foto 2: (1.2.Costaneras con pintura deteriorada.)



Foto 3: (1.3.Goteras que afectan al peaton.)



Foto 4. MÓDULO 2 (1.5.Inodoros en mal estado con fuga hidráulica.)



Foto 5: (1.6. Lavamanos en mal estado con fuga hidráulica.)



Foto 6: (1.7.Mingitorio en mal estado difícil de darle ornato.)

Observación: Si es necesario se pueden agregar hojas adicionales y actualizar el número de hojas.

*M. M. H. Quié*

Firma y sello del Presidente de la OPR



*[Signature]*

Firma y Sello Director Centro Educativo Público





Ministerio de Educación  
Guatemala

# REGISTRO FOTOGRÁFICO PROGRAMA DE MANTENIMIENTO DE EDIFICIOS ESCOLARES PÚBLICOS

PRA-FOR  
Vers

SITUACIÓN DEFICIENCIAS DETERMINADAS

PREVIO

DURANTE

POSTERIOR

DEPARTAMENTO:	Retalhuleu.	MUNICIPIO:	San Felipe.
NOMBRE DEL ESTABLECIMIENTO:	INEB de Telesecundaria	DIRECCIÓN DEL ESTABLECIMIENTO:	Aldea Los Ángeles
CÓDIGO DEL ESTABLECIMIENTO:	11-05-0012-45	FECHA:	17 de Septiembre, 2024.



Foto 7: (1.8.Paredes en el área de baños complicadas para su ornato.)



Foto 8: (1.9.Pila deteriorada no apta para alumnos.)



Foto 9: MÓDULO 3 (1.11.Falta de iluminación y cables en mal estado.)



Foto 10: MÓDULO 4 (1.13.Muro deteriorado.)



Foto 11. MÓDULO 5 (1.14.Muro deteriorado.)

Observación: Si es necesario se pueden agregar hojas adicionales y actualizar el número de hojas.

*Roberto H. Quirós*

Firma y sello del Presidente de la Comisión

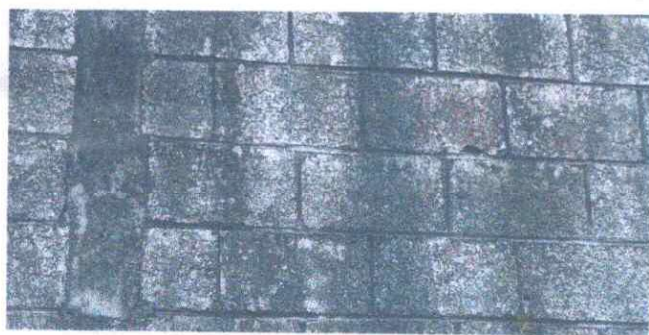

*[Signature]*

Firma y Sello Director Centro Educativo Público

