

SITUACIÓN DEFICIENCIAS DETERMINADAS

PREVIO

DURANTE

POSTERIOR

DEPARTAMENTO:	Retalhuleu	MUNICIPIO:	San Felipe
NOMBRE DEL ESTABLECIMIENTO:	INEB de Telesecundaria	DIRECCIÓN DEL ESTABLECIMIENTO:	Aldea Francisco Vela
CÓDIGO DEL ESTABLECIMIENTO:	11-05-0007-45	FECHA:	17/09/2024



Foto 1: La pared esta al interperie se esta humedeciendo en el interior



Foto 2: El piso se esta levantando del suelo natural



Foto 3: Trasmite humedad al interior

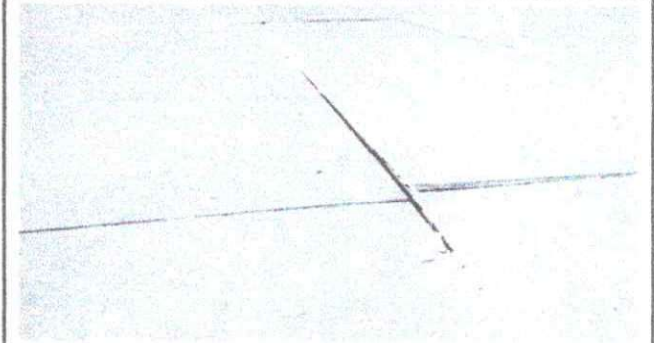

Foto 4: Esta demasiado bajo siempre ingresan individuos



Foto 5: Las puertas estan deterioradas







Foto 6: Los pisos se separaron de la superfisie

Observación: Si es necesario se pueden agregar hojas adicionales y actualizar el número de hojas.

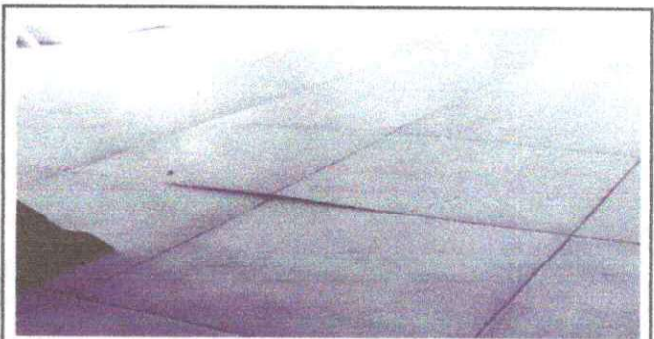
 Firma y sello del Presidente de la OPE		 Firma y Sello Director Centro Educativo Público	
---	---	---	---

SITUACIÓN DEFICIENCIAS DETERMINADAS

PREVIO

DURANTE

POSTERIOR

DEPARTAMENTO:	Retalhuleu	MUNICIPIO:	San Felipe
NOMBRE DEL ESTABLECIMIENTO:	INEB de Telesecundaria	DIRECCIÓN DEL ESTABLECIMIENTO:	Aldea Francisco Vela
CÓDIGO DEL ESTABLECIMIENTO:	11-05-0007-45	FECHA:	17/09/2024



Foto 7: La pintura se esta levantando por la humedad



Foto 8: Los balcones estan con mucha corrosion

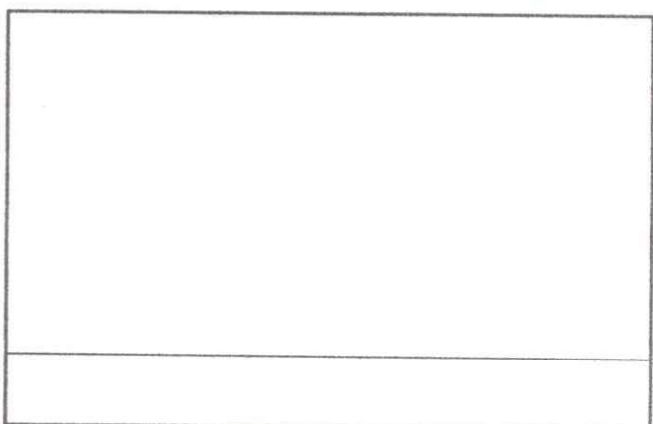
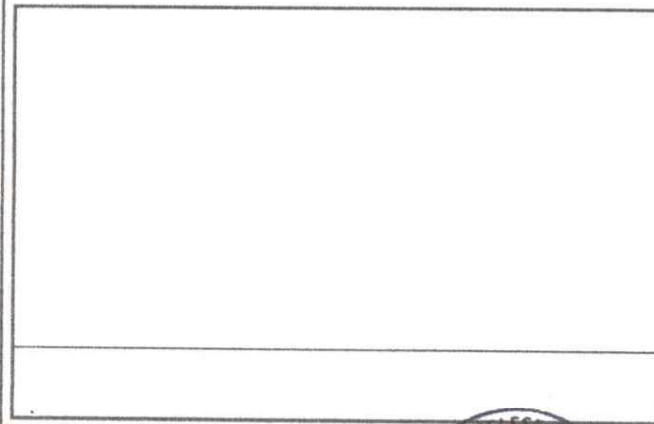
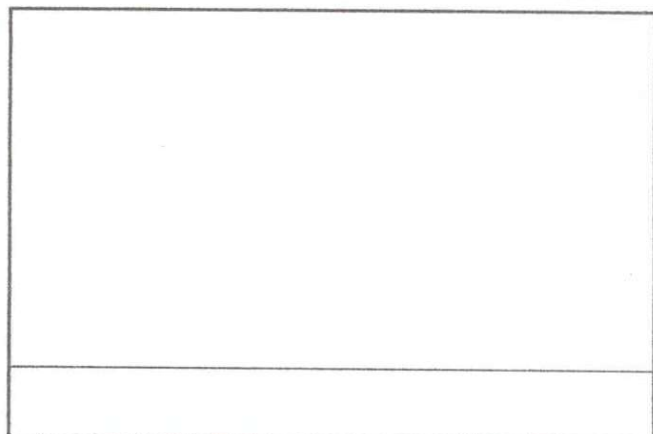
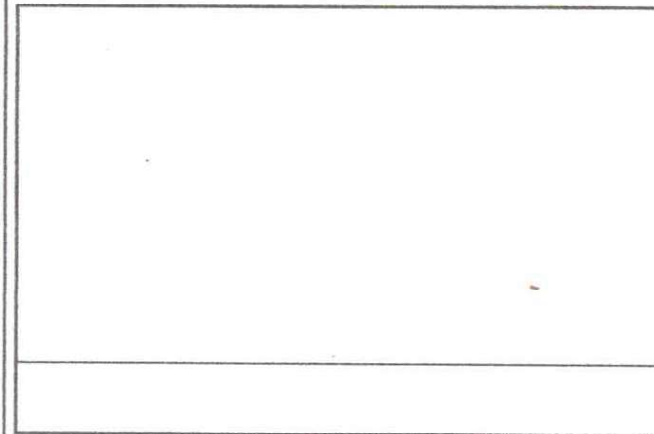

Observación: Si es necesario se pueden agregar hojas adicionales y actualizar el número de hojas.

[Firma]

Firma y sello del Presidente del OPF



[Firma]

Firma y Sello Director Centro Educativo Público

