



**REGISTRO FOTOGRÁFICO  
PROGRAMA DE MANTENIMIENTO DE EDIFICIOS ESCOLARES PÚBLICOS**

PRA-FOR-123  
Versión 1

Ministerio de Educación  
GUATEMALA

SITUACIÓN DEFICIENCIAS DETERMINADAS

PREVIO

DURANTE

POSTERIOR

DEPARTAMENTO:	Retalhuleu	MUNICIPIO:	San Felipe
NOMBRE DEL ESTABLECIMIENTO:	EORM Caserio Guadalupe	DIRECCIÓN DEL ESTABLECIMIENTO:	Caserío Guadalupe
CÓDIGO DEL ESTABLECIMIENTO:	11-05-0004-43	FECHA:	17/09/2024



Foto 1: El piso una parte esta hundido por mala compactacion



Foto 2: El piso de cemento ya esta cariado

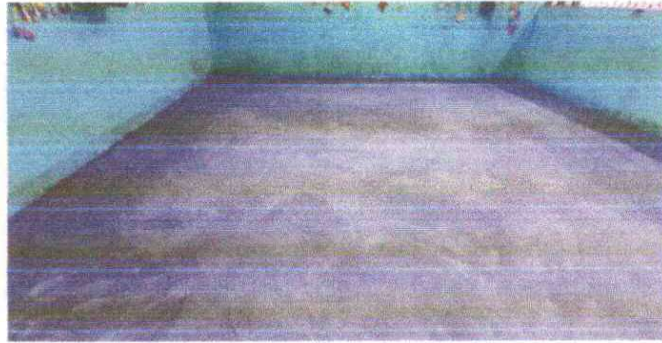

Foto 3: En los balcones esta sujetado cortinas para que la briza de agua no entre al laboratorio de computacion



Foto 4: las puertas ya requieren mantenimiento la pintura ya esta en malas condiciones

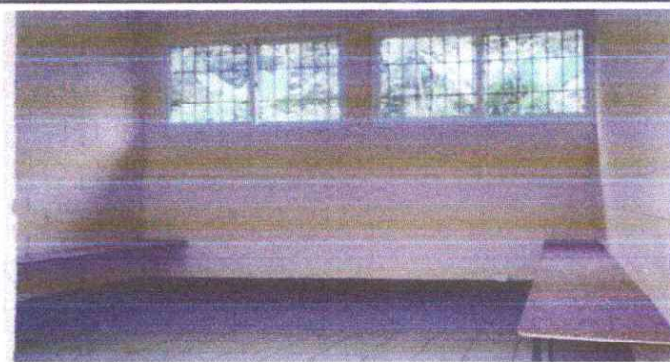

Foto 5: La pintura no tiene los mismo color fuerte en toda la pared

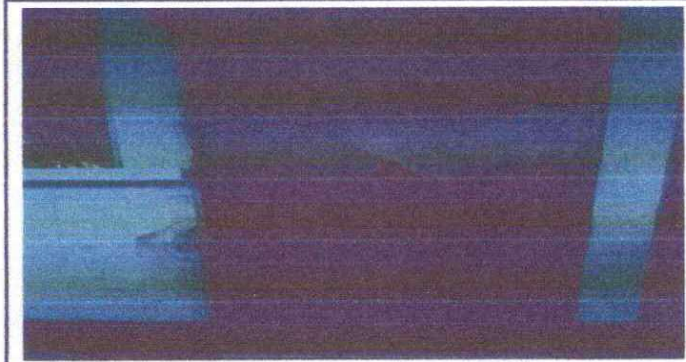
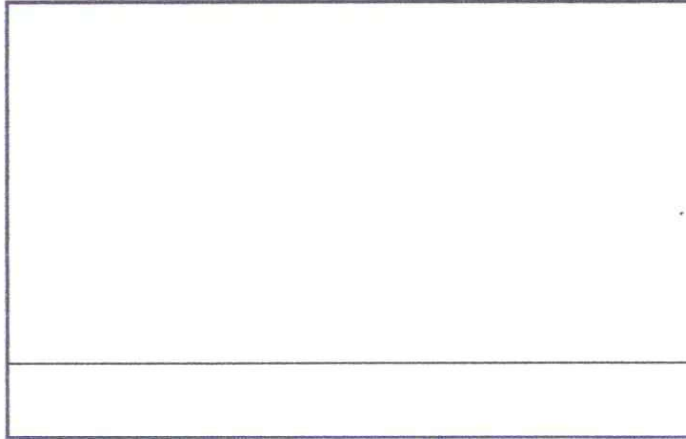

Observación: Si es necesario se pueden agregar hojas adicionales y actualizar el número de hojas.

<p><i>Marey Anselica V...</i> Firma y sello del Presidente de la OPE</p>	<p><i>[Circular Stamp: Consejo de Padres de Familia, CASERIO GUADALUPE, San Felipe, Retalhuleu]</i></p>	<p><i>[Signature]</i> Firma y Sello Director Centro Educativo Público</p>	<p><i>[Circular Stamp: ESCUELA OFICIAL RURAL N.º 11, DIRECCIÓN, CASERIO GUADALUPE, SAN FELIPE, RETALHULEU]</i></p>
--	---	---	--