

SITUACIÓN DEFICIENCIAS DETERMINADAS

PREVIO

DURANTE

POSTERIOR

DEPARTAMENTO:	Retalhuleu	MUNICIPIO:	San Felipe
NOMBRE DEL ESTABLECIMIENTO:	EORM Caserio Guadalupe	DIRECCIÓN DEL ESTABLECIMIENTO:	Casero Guadalupe
CÓDIGO DEL ESTABLECIMIENTO:	11-05-0004-43	FECHA:	17/09/2024



Foto 1: El piso una parte está hundido por mala compactación



Foto 2: El piso de cemento ya está cariado

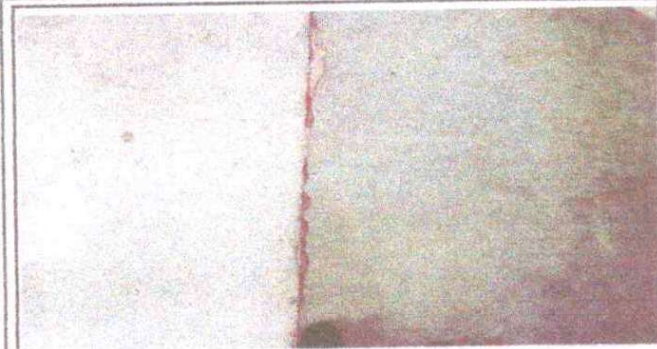

Foto 3: En los balcones están sujetadas cortinas para que la brisa de agua no entre al laboratorio de computación



Foto 4: Las puertas ya requieren mantenimiento; la pintura ya está en malas condiciones



Foto 5: La pintura no tiene el mismo color fuerte en toda la pared

Observación: Si es necesario se pueden agregar hojas adicionales y actualizar el número de hojas.

<p><i>Abancy Angelica W M</i> Firma y sello del Presidente de la COPAF</p>		<p><i>[Signature]</i> Firma y Sello Director Centro Educativo Público</p>	
--	---	---	---