

SITUACIÓN DEFICIENCIAS DETERMINADAS PREVIÓ DURANTE POSTERIOR

DEPARTAMENTO:	Retalhuleu	MUNICIPIO:	San Felipe
NOMBRE DEL ESTABLECIMIENTO:	EORM Lotificación la Piedad II	DIRECCIÓN DEL ESTABLECIMIENTO:	Lotificación Piedad II
CÓDIGO DEL ESTABLECIMIENTO:	11-05-0003-43	FECHA:	17 de septiembre 2024



Foto 1: Suministro de piso cerámico el piso de concreto esta muy deteriorado. *Se observa*



Foto 2: Suministro de azulejo las paredes no son higiénicas para la cocina.



Foto 3: Sustitución de estufa rural no esta adecuado para la cocina.

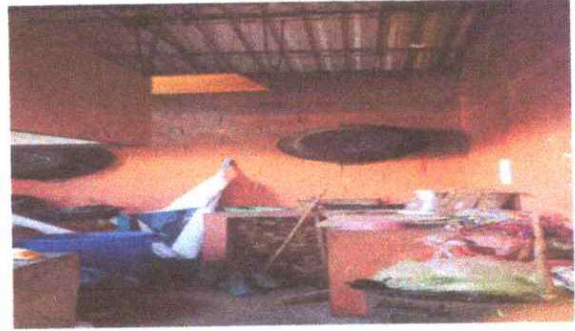

Foto 4: suministro de azulejo en pila , la pila acumula mucho cedimento no se puede hacer limpieza.



Foto 5: Mantenimiento de balconesse encuentra con corrosión



Foto 6: Mantenimneito de puerta se escntra en malas condiciones.

Observación: Si es necesario se pueden agregar hojas adicionales y determinar el número de hojas.

 Firma y sello del Presidente de la OPF	 CONSEJO DE PADRES DE FAMILIA	 Firma y Sello Director Centro Educativo	 DIRECCION 11-05-003-43 Lotificación Piedad II
---	---	---	---

SITUACIÓN DEFICIENCIAS DETERMINADAS PREVIO DURANTE POSTERIOR

DEPARTAMENTO:	Retalhuleu	MUNICIPIO:	San Felipe
NOMBRE DEL ESTABLECIMIENTO:	EORM Lotificación la Piedad II	DIRECCIÓN DEL ESTABLECIMIENTO:	Lotificación Piedad II
CÓDIGO DEL ESTABLECIMIENTO:	11-05-0003-43	FECHA:	17 de septiembre 2024



Foto 7: Resane y aplicación de pintura látex se encuentran sucias las paredes.



Foto 8:



Foto 9:

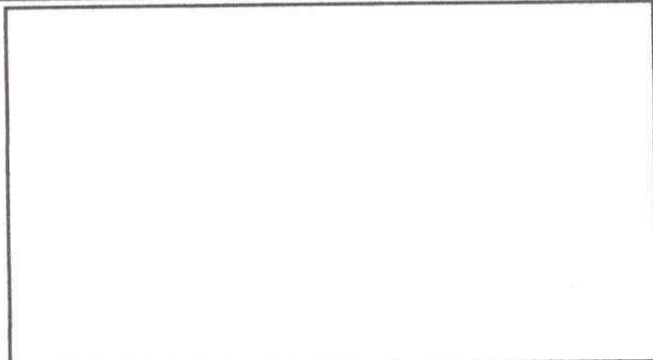

Foto 10:

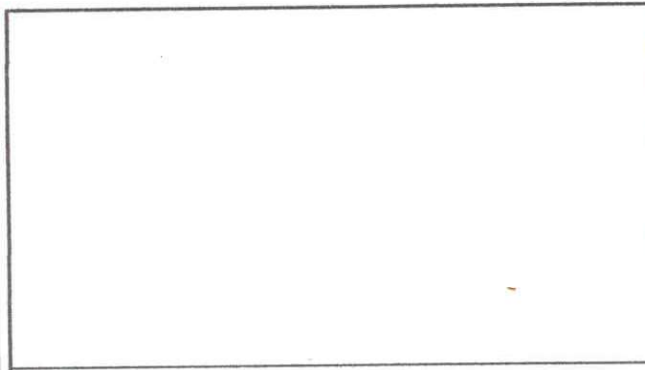

Foto 11:



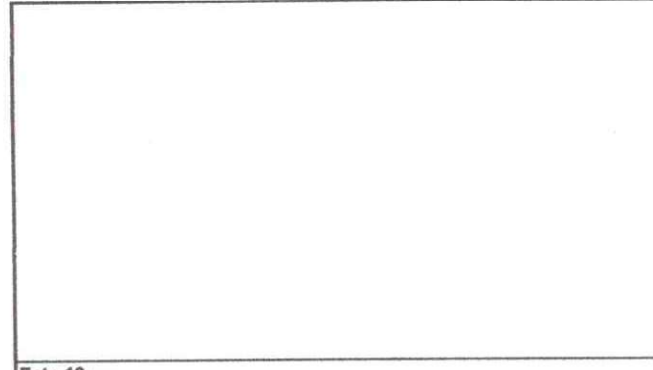

Foto 12:

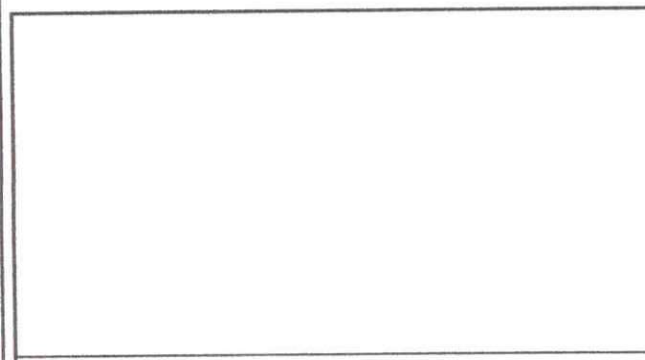
Observación: Si es necesario se pueden agregar hojas adicionales y actualizar el número de hojas.

 Firma y sello del Presidente de la COPF	 Firma y Sello Director Centro Educativo Público
--	---

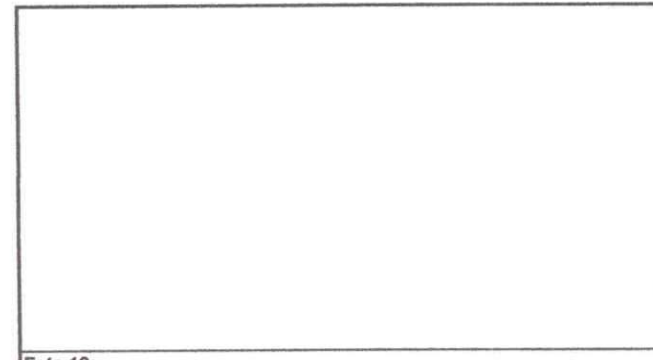