



**REGISTRO FOTOGRÁFICO
PROGRAMA DE MANTENIMIENTO DE EDIFICIOS ESCOLARES PÚBLICOS**

PRA-FOR-123
Versión 1

Ministerio de Educación
República de Colombia

SITUACIÓN DEFICIENCIAS DETERMINADAS

PREVIO

DURANTE

POSTERIOR

DEPARTAMENTO:	Retalhuleu	MUNICIPIO:	San Felipe
NOMBRE DEL ESTABLECIMIENTO:	E.O.D.P anexa a E.O.R.M Lotificacion la piedra II	DIRECCIÓN DEL ESTABLECIMIENTO:	Lotificacion la piedra II
CÓDIGO DEL ESTABLECIMIENTO:	11-05-0002-42	FECHA:	29 de Julio del 2024



Foto1: Suministro de piso ceramico



Foto 2: Repello y Allsado de Muro



Foto 3: Sustitucion de estructuras de metalica y lamina troquelada



Foto 4: Reparacion de inodoro



Foto 5: Suministro de estructura metalica y lamina troquelada



Foto 6: Sustitucion de puerta en servicio Sanitario

Observación: Si es necesario se pueden agregar hojas adicionales y actualizar el número de hojas.

Firma y sello del presidente de la O.P.F.



Firma y Sello Director Centro Educativo Público



**REGISTRO FOTOGRÁFICO
PROGRAMA DE MANTENIMIENTO DE EDIFICIOS ESCOLARES PÚBLICOS**

PRA-FOR-123
Versión 1

Ministerio de Educación
Guatemala

SITUACIÓN DEFICIENCIAS DETERMINADAS

PREVIO

DURANTE

POSTERIOR

DEPARTAMENTO:	Retalhuleu	MUNICIPIO:	San Felipe
NOMBRE DEL ESTABLECIMIENTO:	E.O.D.P anexa a E.O.R.M Lotificacion la piedra II	DIRECCIÓN DEL ESTABLECIMIENTO:	Lotificacion la piedra II
CÓDIGO DEL ESTABLECIMIENTO:	11-05-0002-42	FECHA:	29 de Julio del 2024



Foto 1: Suministro de canales



Foto 2: Reparacion de muro perimetral



Foto 3: Suministro de canales y caída de agua

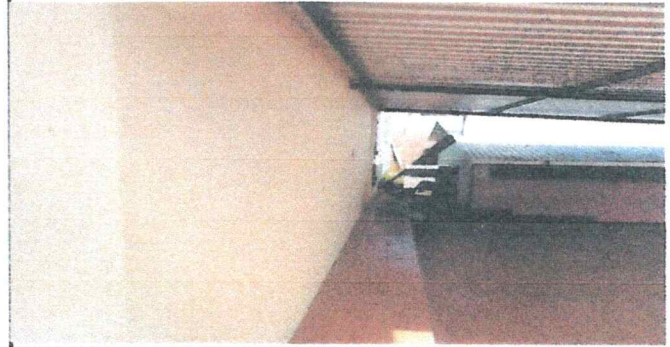

Foto 4: Suministro de canales y caída de agua



Foto 5: Sustitucion de estufa de cocina



Foto 6:

Observación: Si es necesario se pueden agregar hojas adicionales y actualizar el número de hojas.

Firma y sello del Presidente de la OPF

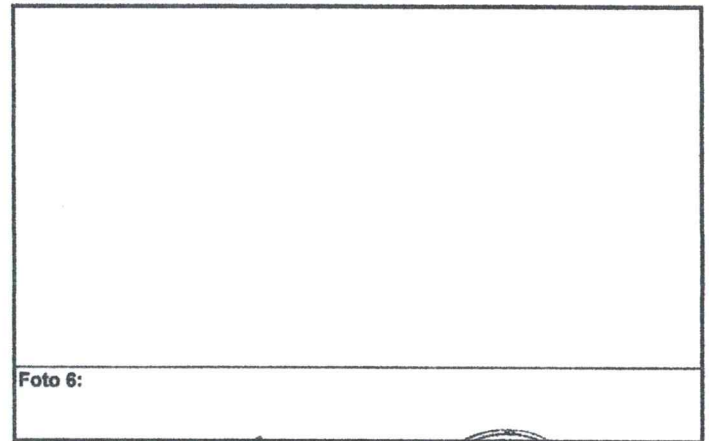

Firma y Sello Director Centro Educativo Público

