

SITUACIÓN DEFICIENCIAS DETERMINADAS PREVIO DURANTE POSTERIOR

DEPARTAMENTO:	RETALHULEU	MUNICIPIO:	SAN MARTIN ZAPOTITLAN
NOMBRE DEL ESTABLECIMIENTO:	EODP ANEXA EORM	DIRECCIÓN DEL ESTABLECIMIENTO:	CANTON EL ZAPOTE
CÓDIGO DEL ESTABLECIMIENTO:	11-04-1487-42	FECHA:	5/08/2024



Foto 1: INGRESO PRINCIPAL



Foto 2: MURO PERIMETRAL Y MODULO DE AULAS

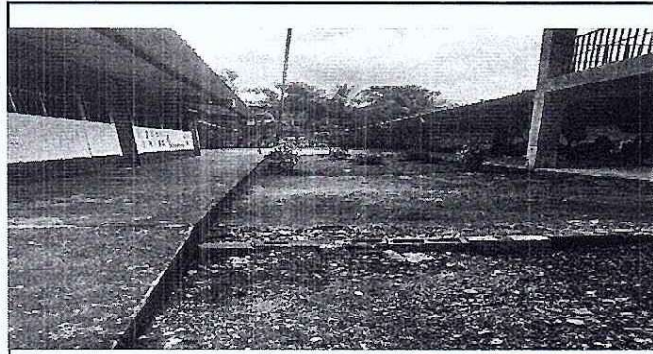

Foto 3: MURO PERIMETRAL Y MODULO DE AULAS

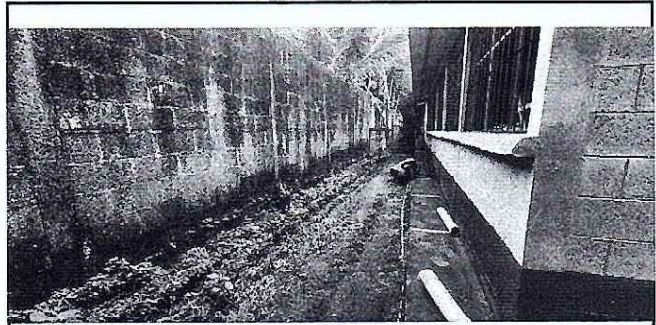

Foto 4: INGRESO AREA DE COCINA



Foto 5: GALERA EXISTENTE UTILIZADA COMO COCINA

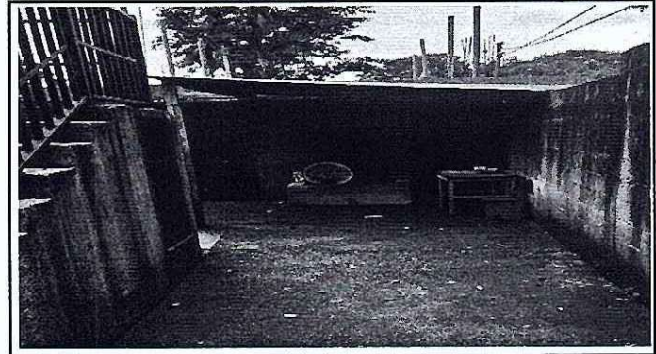

Foto 6: VISTA LATERAL DE GALERA EXISTENTE

Observación: Si es necesario se pueden agregar hojas adicionales y actualizar el número de hojas.

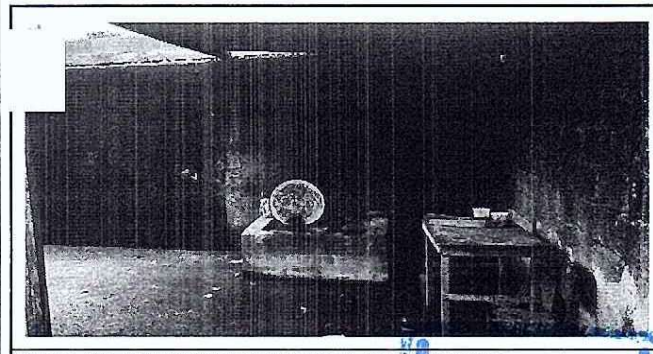

Firma y sello del Presidente de la OPF

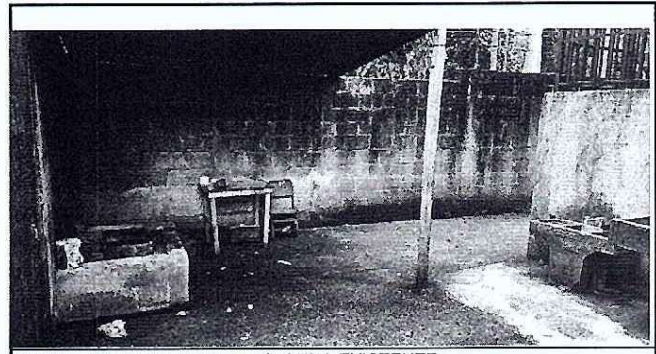

Firma y Sello Director Centro Educativo Público

SITUACIÓN DEFICIENCIAS DETERMINADAS PREVIO DURANTE POSTERIOR

DEPARTAMENTO:	RETALHULEU	MUNICIPIO:	SAN MARTIN ZAPOTITLAN
NOMBRE DEL ESTABLECIMIENTO:	EODP ANEXA EORM	DIRECCIÓN DEL ESTABLECIMIENTO:	CANTON EL ZAPOTE
CÓDIGO DEL ESTABLECIMIENTO:	11-04-1487-42	FECHA:	5/08/2024

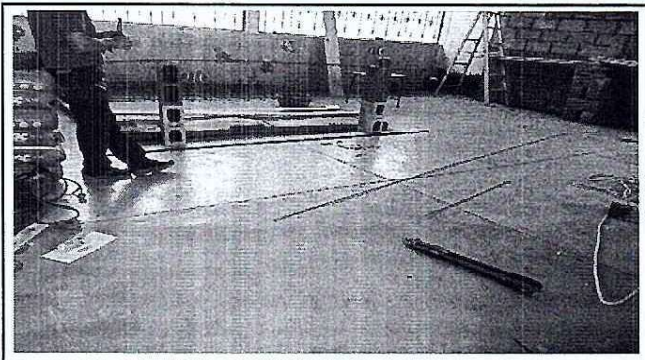

SE OBSERVA EL DETERIORO DEL PISO Y NECESITA NUEVA INSTALACION

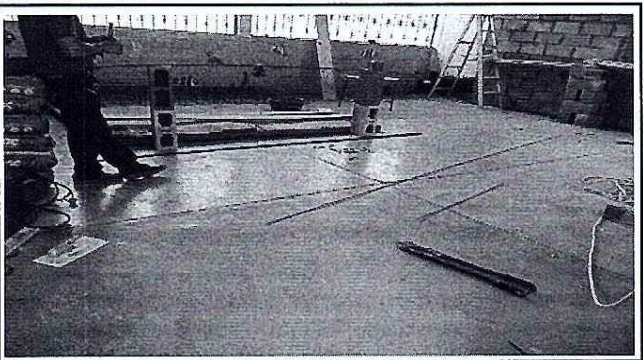

SE OBSERVA LA NECESIDAD DE REALIZAR UNA DIVISON DE AULAS

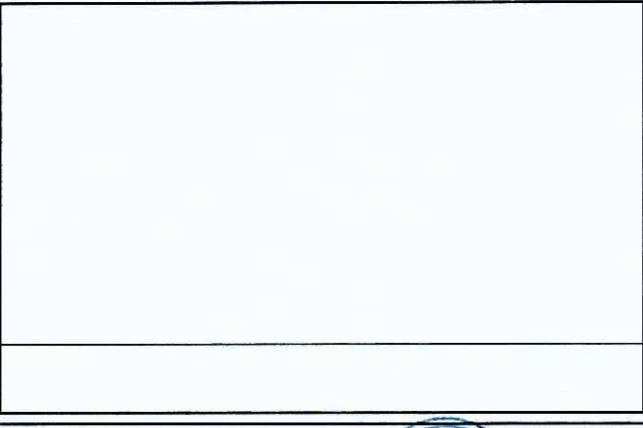
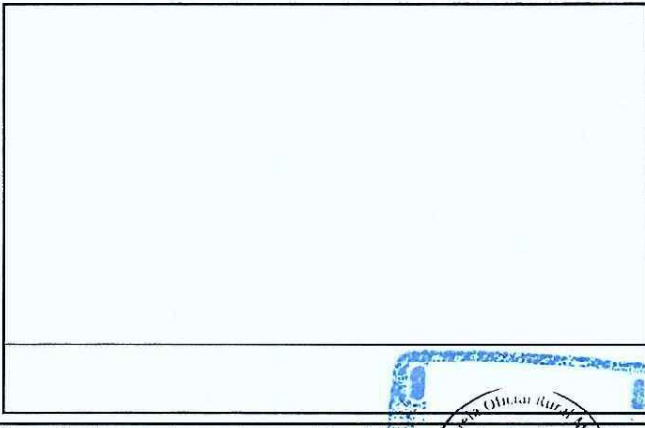
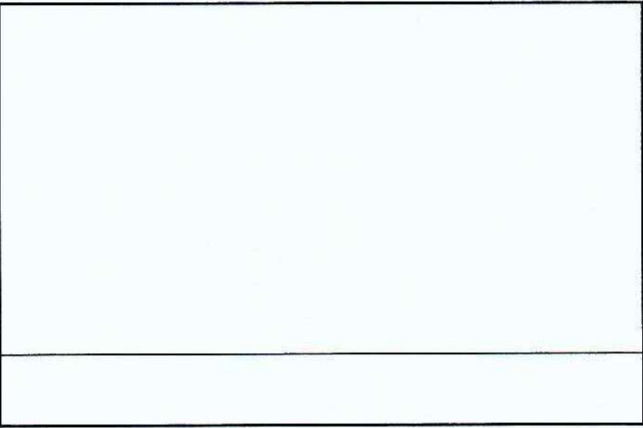

Observación: Si es necesario se pueden agregar hojas adicionales y actualizar el número de hojas.

 Firma y sello del Presidente de la ORE

 Firma y Sello Director Centro Educativo Público