

SITUACIÓN DEFICIENCIAS DETERMINADAS      PREVIO       DURANTE       POSTERIOR

DEPARTAMENTO:	RETALHULEU	MUNICIPIO:	SAN MARTÍN ZAPOTITLÁN
NOMBRE DEL ESTABLECIMIENTO:	EODP ANEXA A EORM	DIRECCIÓN DEL ESTABLECIMIENTO:	COMUNIDAD ARMENIA ORTIZ
CÓDIGO DEL ESTABLECIMIENTO:	11-04-1088-42	FECHA:	14/06/2024



Foto 1: Se observa mal estado del cimiento, que poco se ha ido desprendiendo, por lo que es necesario reforzarlo.



Foto 2: Se observa que la estructura de soporte se encuentra deteriorada, por lo que es necesario darle mantenimiento para prevenir su deterioro.

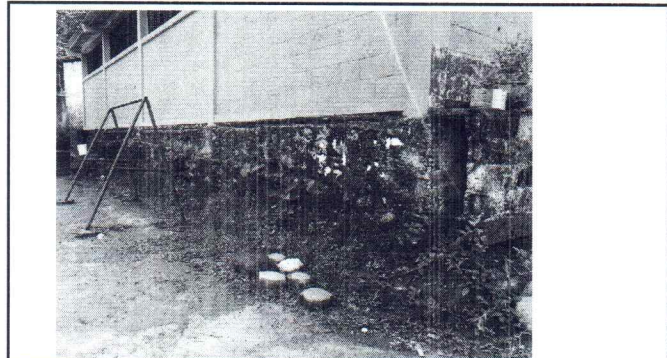

Foto 3: Se observa que es necesario cambiar la lámina del módulo de aulas, ya que se observa el deterioro de la misma.



Foto 4: Se observa que la puerta tiene la chapa sellada completamente, es necesario sustituirla por una chapa de buena calidad.



Foto 5: Se observa que la puerta está dañada en la parte inferior, por lo que es necesario darle mantenimiento.

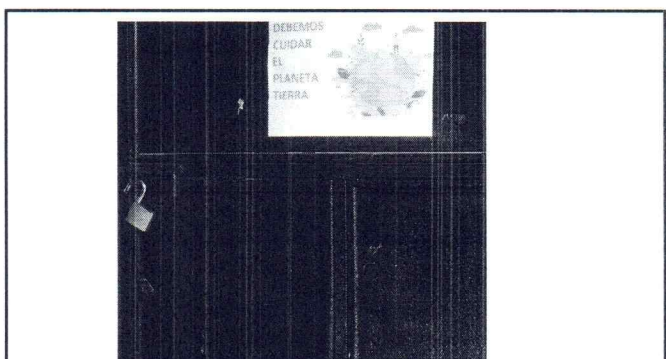

Foto 6: Se observa el mal estado de la estufa rural, presenta rajaduras en el área de la chimenea y las planchas están muy deterioradas.

Observación: Si es necesario se pueden agregar hojas adicionales y actualizar el número de hojas.

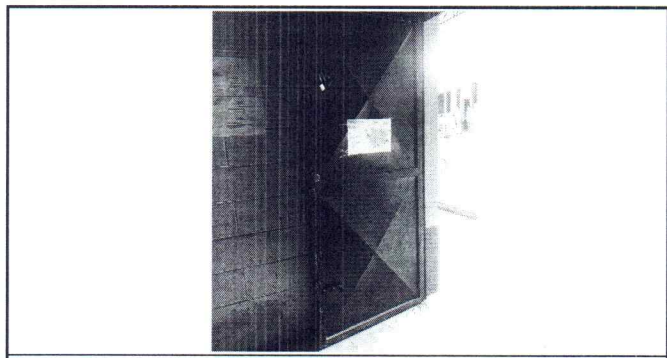
 Firma y sello del Presidente de la OPE	 <b>CONSEJO EDUCATIVO</b> ESCUELA OFICIAL RURAL ANEXA A EODP COMUNIDAD ARMENIA ORTIZ SAN MARTÍN ZAPOTITLÁN, RETALHULEU	 Firma y Sello Director Centro Educativo Público	 <b>DIRECCIÓN</b> ESCUELA OFICIAL RURAL ANEXA A EODP COMUNIDAD ARMENIA ORTIZ SAN MARTÍN ZAPOTITLÁN, RETALHULEU
---	---	---	---



SITUACIÓN DEFICIENCIAS DETERMINADAS

PREVIO

DURANTE

POSTERIOR

DEPARTAMENTO:	RETALHULEU	MUNICIPIO:	SAN MARTÍN ZAPOTITLÁN
NOMBRE DEL ESTABLECIMIENTO:	EODP ANEXA A EORM	DIRECCIÓN DEL ESTABLECIMIENTO:	COMUNIDAD ARMENIA ORTIZ
CÓDIGO DEL ESTABLECIMIENTO:	11-04-1088-42	FECHA:	14/06/2024



Foto 7: Se observa que la situación actual del área donde preparan los alimentos, no permite su correcta limpieza por el material del que está hecha, por lo que es necesario colocar azulejo.



Foto 8: Se observan que el mostrador de cocina en el cual preparan los alimentos, en la parte inferior necesita que se pueda repellar por las grietas y deterioro evidenciado.



Foto 9: Se observa desgaste en la pintura, por lo cual es necesario aplicar nuevamente.

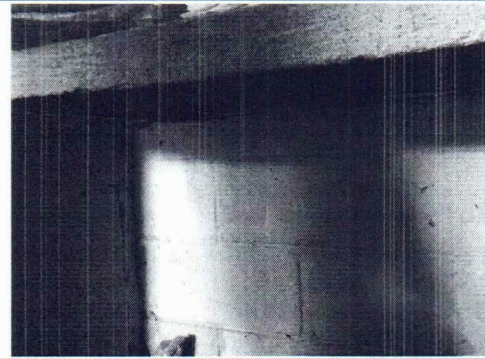

Foto 10: Se necesita reparar el inodoro, ya que no funciona correctamente ni retiene el agua.

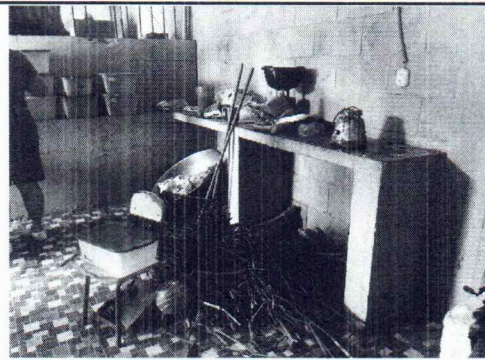

Foto 11: Se observa que es necesario tapar por completo, sustituyendo la malla para evitar cualquier incidente.

Observación: Si es necesario se pueden agregar hojas adicionales y actualizar el número de hojas.

  
Firma y sello del Presidente de la OPE

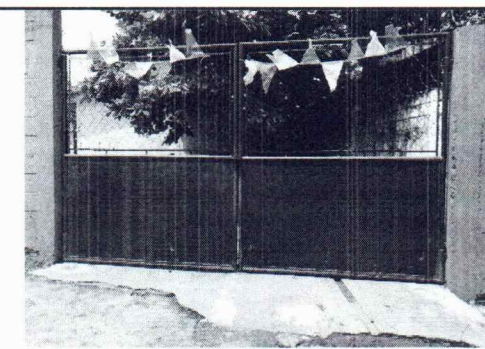

  
Firma y Sello Director Centro Educativo Público

