



**REGISTRO FOTOGRÁFICO  
PROGRAMA DE MANTENIMIENTO DE EDIFICIOS ESCOLARES PÚBLICOS**

PRA-FOR-123  
Versión 1

Ministerio de Educación  
Guatemala

SITUACIÓN DEFICIENCIAS DETERMINADAS

PREVIO

DURANTE

POSTERIOR

DEPARTAMENTO:	RETALHULEU	MUNICIPIO:	SAN MARTIN ZAPOTITLAN
NOMBRE DEL ESTABLECIMIENTO:	ESCUELA OFICAL DE PARVULOS	DIRECCIÓN DEL ESTABLECIMIENTO:	2a. AVENIDA 1-46 ZONA 1
CÓDIGO DEL ESTABLECIMIENTO:	11-04-0845-42	FECHA:	20/2/2024



Foto 1: Se observa que el muro perimetral que abarca toda la escuela esta en muy mal estado



Foto 2: Se observa esta parte del muro perimetral es parte de un aula la cual esta muy dañada y corre riesgo de caerles a los niños.

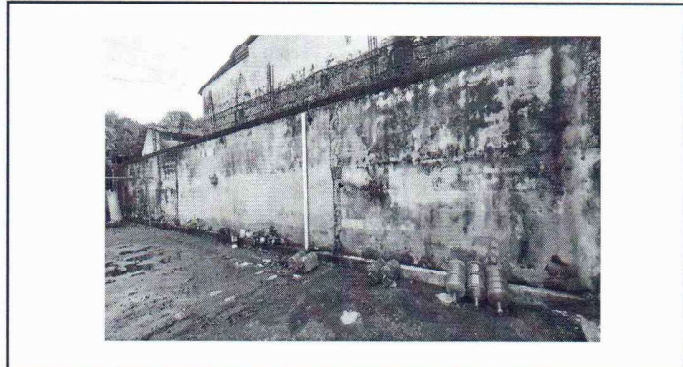

Foto 3: Se observa el muro perimetral de la parte de trasera que da a la carretera cito zarco que esta detenida con tierra y unos postes.



Foto 4: Se observa el muro perimetral que colinda con la carretera cito zarco muy deteriorada y por la parte de adentro de la escuela.



Foto 5: Se observa el piso de la cocina muy dañado.



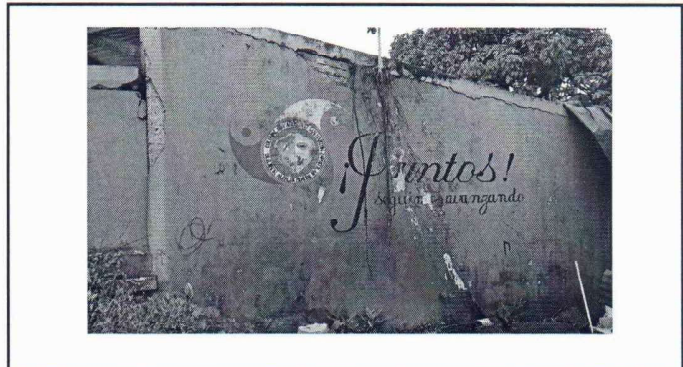

Foto 6: Se observa Malla en las ventanas y ya han sido objeto de robo porque les cortan la malla por eso necesitan balcones

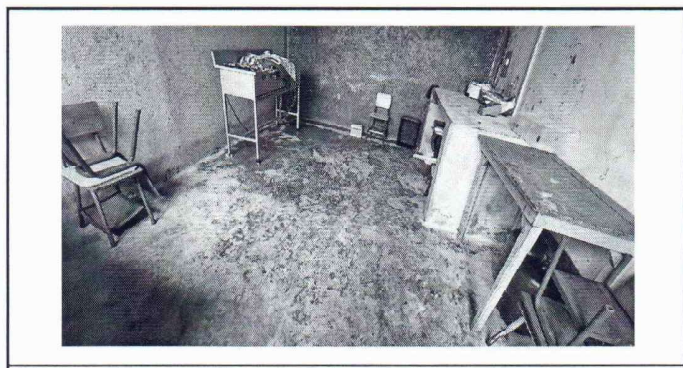
Observación: Si es necesario se pueden agregar hojas adicionales y actualizar el número de hojas.

Firma y sello del Presidente de la OPF

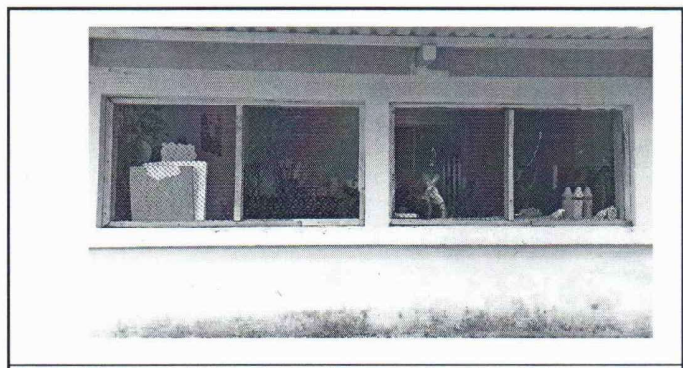

Firma y Sello Director Centro Educativo Público

