

SITUACIÓN DEFICIENCIAS DETERMINADAS

PREVIO

DURANTE

POSTERIOR

DEPARTAMENTO:	RETALHULEU	MUNICIPIO:	SAN MARTIN ZAPOTITLAN
NOMBRE DEL ESTABLECIMIENTO:	EORM	DIRECCIÓN DEL ESTABLECIMIENTO:	ALDEA AJAXA
CÓDIGO DEL ESTABLECIMIENTO:	11-04-0112-43	FECHA:	31/06/2024



Foto 1: Se observa un deposito de agua el cual se encuentra sin uso por el mal estado.



Foto 2: Se observa el mal estado de los sanitarios



Foto 3: Se observa l techo en mal estado, sustitucion .



Foto 4: Se observa las puertas del módulo de aulas en mal estado y porton principal, urge el mantenimiento

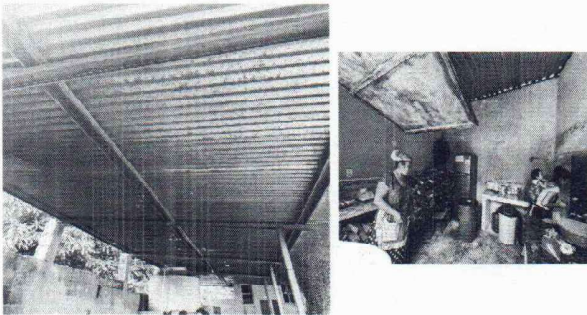

Foto 5: Se observa el mal estado del techo y balcones, urge sustitucion de laminas y balcones

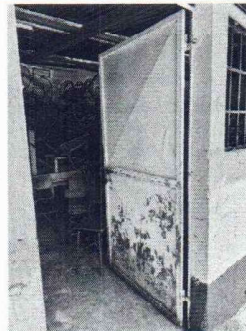

Foto 6: se observa el mal estado de cocina, urge la reparacion del mismo.

Observación: Si es necesario se pueden agregar hojas adicionales, indicando el número de hojas.

Firma y sello del Presidente del Consejo Educativo



Firma y Sello Director Centro Educativo Público

