



Ministerio de Educación
Guatemala

REGISTRO FOTOGRÁFICO PROGRAMA DE MANTENIMIENTO DE EDIFICIOS ESCOLARES PÚBLICOS

PRA-FOR-123
Versión 1

SITUACIÓN DEFICIENCIAS DETERMINADAS

PREVIO

DURANTE

POSTERIOR

DEPARTAMENTO:	RETALHULEU	MUNICIPIO:	SANTA CRUZ MULUÁ
NOMBRE DEL ESTABLECIMIENTO:	EORM	DIRECCIÓN DEL ESTABLECIMIENTO:	REGIONAL FINCA LOS BRILLANTES
CÓDIGO DEL ESTABLECIMIENTO:	11-03-0104-43	FECHA:	14/06/2024



Foto 1: Se observa el módulo de aulas que necesita sustitución lámina y mantenimiento a estructura portante de metal



Foto 2: Se observa que la estructura portante de metal necesita mantenimiento preventivo

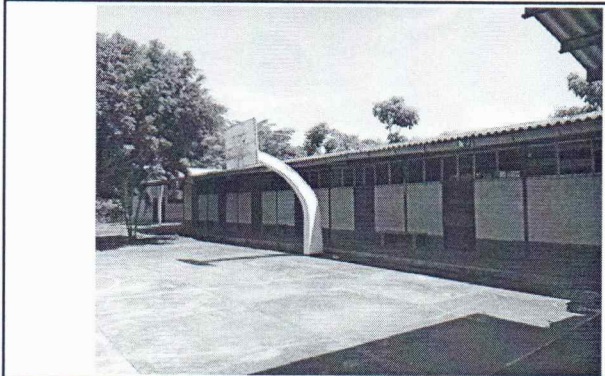

Foto 3:

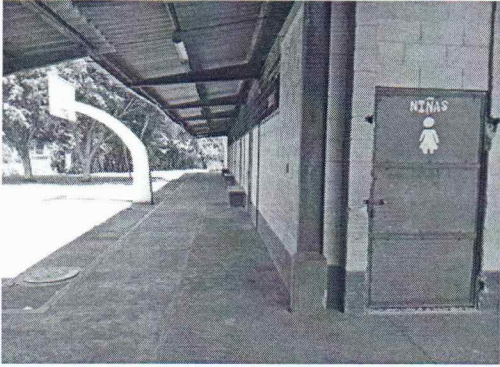

Foto 4:

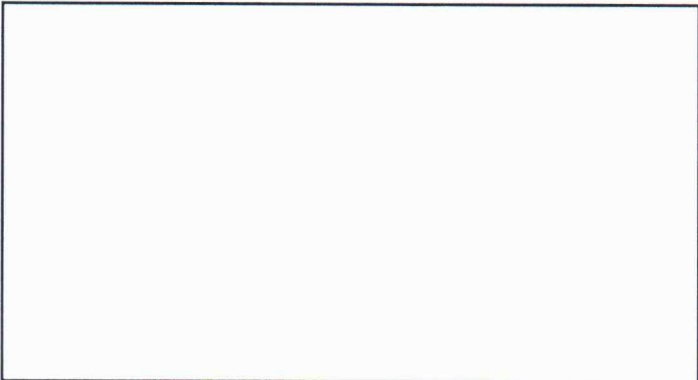

Foto 5:

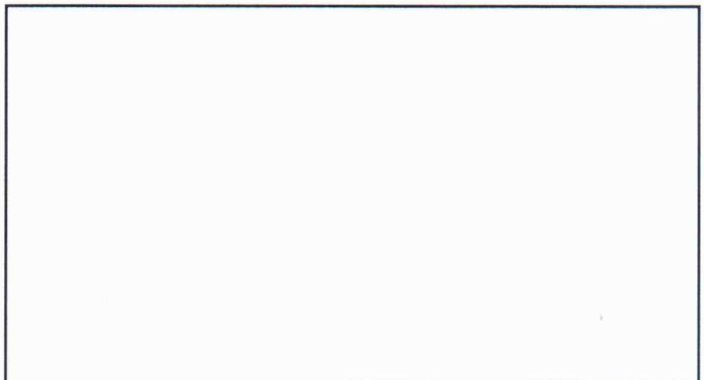

Foto 6:

Observación: Si es necesario se pueden agregar hojas adicionales y actualizar el número de hojas.

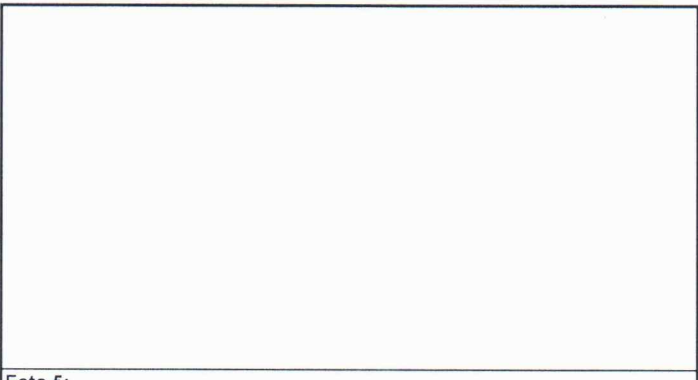
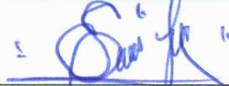
Firma y sello del Presidente de la OPF



Firma y Sello Director Centro Educativo Público

ESCUELA OFICIAL RURAL MIXTA REGIONAL
DIRECCIÓN
Santa Cruz Muluá, Ret.