

SITUACIÓN DEFICIENCIAS DETERMINADAS

PREVIO

DURANTE

POSTERIOR

DEPARTAMENTO:	Retalhuleu	MUNICIPIO:	Santa Cruz Mulua
NOMBRE DEL ESTABLECIMIENTO:	INEB De Telesecundaria	DIRECCIÓN DEL ESTABLECIMIENTO:	Aldea Asintal
CÓDIGO DEL ESTABLECIMIENTO:	11-03-0006-45	FECHA:	7/03/2024



Foto 1: Se observa que la terraza necesita ser reparada debido que tiene filtraciones



Foto 2: Se observa que las paredes necesitan ser resanadas y pintadas de nuevo para evitar la humedad

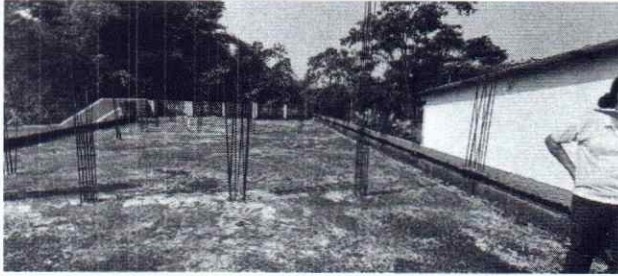

Foto 3: Se observa que se necesita ser reparado el sistema eléctrico

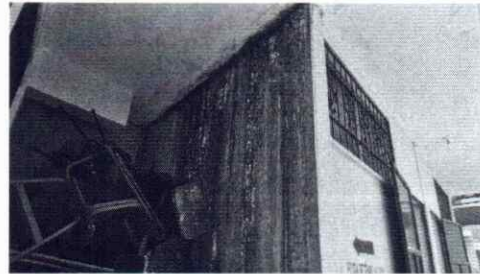

Foto 4: Se observa que se necesita la colocacion de tuberia para sacar el agua al drenaje



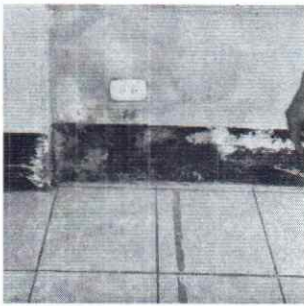



Foto 5: Se observa que el muro necesita ser repellido



Foto 6: se observa que la lamina necesita ser sustituida y darle mantenimiento a la estructura metalica

Observación: Si es necesario se pueden agregar hojas adicionales y actualizar el número de hojas

  
 Firma y sello del Presidente de la OPF  

  
 Firma y Sello Director Centro Educativo Público  

SITUACIÓN DEFICIENCIAS DETERMINADAS      PREVIO       DURANTE       POSTERIOR

DEPARTAMENTO:	Retalhuleu	MUNICIPIO:	Santa Cruz Mulua
NOMBRE DEL ESTABLECIMIENTO:	INEB De Telesecundaria	DIRECCIÓN DEL ESTABLECIMIENTO:	Aldea Asintal
CÓDIGO DEL ESTABLECIMIENTO:	11-03-0006-45	FECHA:	7/03/2024



Foto 7: Se observa la necesidad de cerrar la puerta debido que surgen inconvenientes con los alumnos



Foto 8: Se observa que el porton del establecimiento necesita la colocacion de una reja para mayor proteccion del establecimiento

Empty space for additional observations or notes.

Empty space for additional observations or notes.

Empty space for additional observations or notes.

Empty space for additional observations or notes.

Observación: Si es necesario se pueden agregar hojas adicionales y actualizar el formulario.

  
Firma y sello del Presidente de la OPR



  
Firma y Sello Director Centro Educativo Público

