



Ministerio de Educación
Guatemala

REGISTRO FOTOGRÁFICO PROGRAMA DE MANTENIMIENTO DE EDIFICIOS ESCOLARES PÚBLICOS

PRA-FOR-123
Versión 1

SITUACIÓN DEFICIENCIAS DETERMINADAS

PREVIO

DURANTE

POSTERIOR

DEPARTAMENTO:	Retalhuleu	MUNICIPIO:	Santa Cruz Muluá
NOMBRE DEL ESTABLECIMIENTO:	EORM. Lotificación Las Tres Marías	DIRECCIÓN DEL ESTABLECIMIENTO:	Lotificación Las Tres Marías
CÓDIGO DEL ESTABLECIMIENTO:	11-03-0004-43	FECHA:	10/05/2024



Foto 1: Se observa la colocación del balcón de metal.



Foto 2: Se observa la reparación del sistema eléctrico.



Foto 3: Se observa la colocación de la pila.

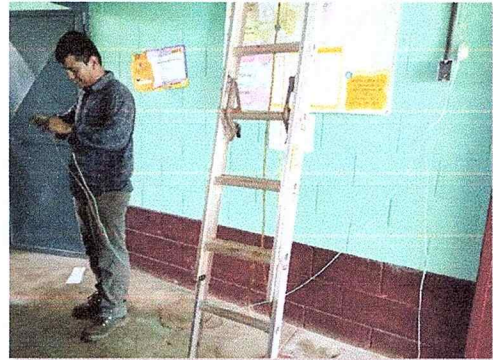

Foto 4: Se observa la conformación del mueble de cocina.

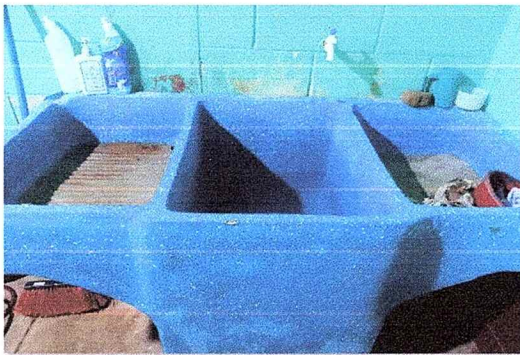

Foto 5: Se observa la instalación de lamina y estructura de metal.

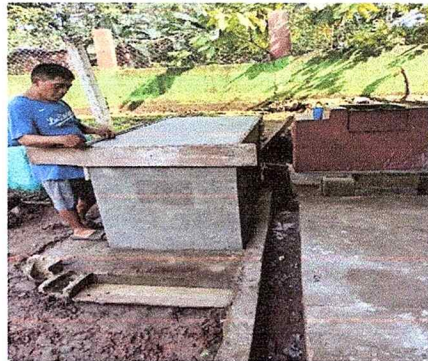

Foto 6: Se observa la sustitución de la chimenea.

Observación: Si es necesario se pueden agregar hojas adicionales y actualizar el número de hojas.



Firma y sello del Presidente de la OPR



Firma y Sello Director Centro Educativo Público



Ministerio de Educación
Guatemala

REGISTRO FOTOGRÁFICO PROGRAMA DE MANTENIMIENTO DE EDIFICIOS ESCOLARES PÚBLICOS

PRA-FOR-123
Versión 1

SITUACIÓN DEFICIENCIAS DETERMINADAS

PREVIO

DURANTE

POSTERIOR

DEPARTAMENTO:	Retalhuleu	MUNICIPIO:	Santa Cruz Muluá
NOMBRE DEL ESTABLECIMIENTO:	EORM. Lotificación Las Tres Marías	DIRECCIÓN DEL ESTABLECIMIENTO:	Lotificación Las Tres Marías
CÓDIGO DEL ESTABLECIMIENTO:	11-03-0004-43	FECHA:	10/05/2024



Foto 7: Se observa la colocación de los gabinetes para mejoras de la cocina.



Foto 8: Se observa la colocación de piso cerámico, azulejo y la sustitución de accesorios en el lavamanos.



Foto 9: Se observa sustitución de la malla por balcon de metal.

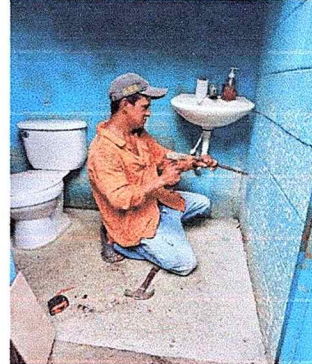

Foto 10: Se observa la instalación de dos biodigestores y pozo de absorción.

Empty space for additional observations or notes.

Empty space for additional observations or notes.

Observación: Si es necesario se pueden agregar hojas adicionales y actualizar el número de hojas.

Firma y sello del Presidente de la OPE



Firma y Sello Director Centro Educativo Público

