

SITUACIÓN DEFICIENCIAS DETERMINADAS PREVIO DURANTE POSTERIOR

DEPARTAMENTO:	Retalhuleu	MUNICIPIO:	Santa Cruz Mulua
NOMBRE DEL ESTABLECIMIENTO:	EORM Lotificación Las Tres Marías	DIRECCIÓN DEL ESTABLECIMIENTO:	Lotificación Las Tres Marías
CÓDIGO DEL ESTABLECIMIENTO:	11-03-0004-43	FECHA:	11/03/2024



Foto 1: Se observa que se necesita la sustitución del balcón de metal



Foto 2: Se necesita la reparación del sistema eléctrico



Foto 3: Se observa que se necesita la sustitución de la pila



Foto 4: Se observa la necesidad de conformar un mueble de cocina



Foto 5: Se necesita la colocación de lamina y estructura de metal

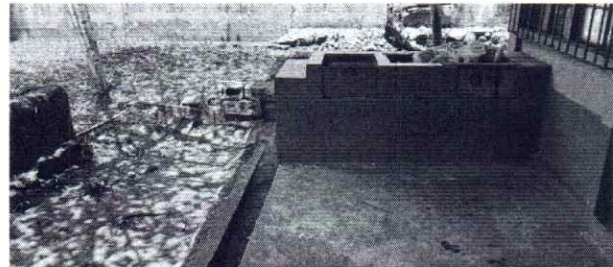

Foto 6: Se observa la necesidad de la sustitución de la chimenea

Observación: Si es necesario se pueden agregar hojas adicionales y actualizar el número de hojas.

 Firma y sello del Presidente de la OPF	 CONSEJO DE PADRES DE FAMILIA LOTIFICACIÓN LAS TRES MARIAS SANTA CRUZ MULUA	 Firma y Sello Director Centro Educativo Público	 DIRECCIÓN Santa Cruz Mulua
---	---	--	--

SITUACIÓN DEFICIENCIAS DETERMINADAS PREVIO DURANTE POSTERIOR

DEPARTAMENTO:	Retalhuleu	MUNICIPIO:	Santa Cruz Mulua
NOMBRE DEL ESTABLECIMIENTO:	EORM Lotificación Las Tres Marías	DIRECCIÓN DEL ESTABLECIMIENTO:	Lotificación Las Tres Marías
CÓDIGO DEL ESTABLECIMIENTO:	11-03-0004-43	FECHA:	11/03/2024



Foto 7: Se observa la necesidad de colocar los gabinetes para mejoras de la cocina



Foto 8: Se observa la necesidad de la colocacion de piso ceramico, azulejo y la sustitucion de accesorios en el lavamanos



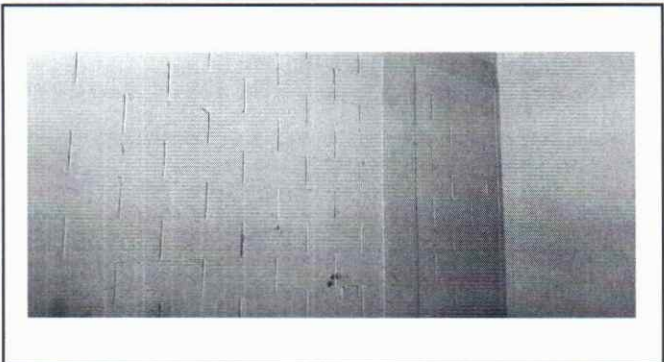

Foto 9: Se observa la necesidad de la sustitucion de la malla por balcon de metal

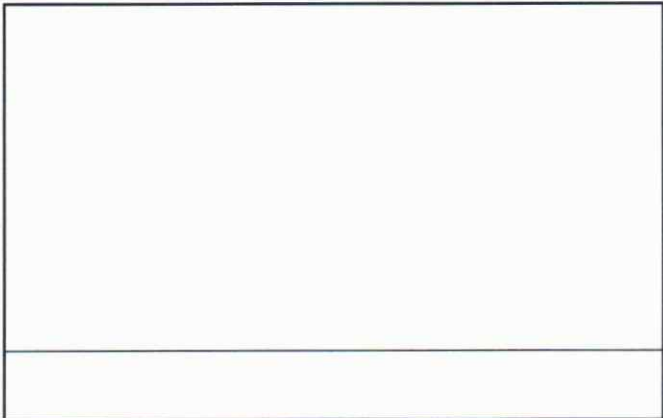
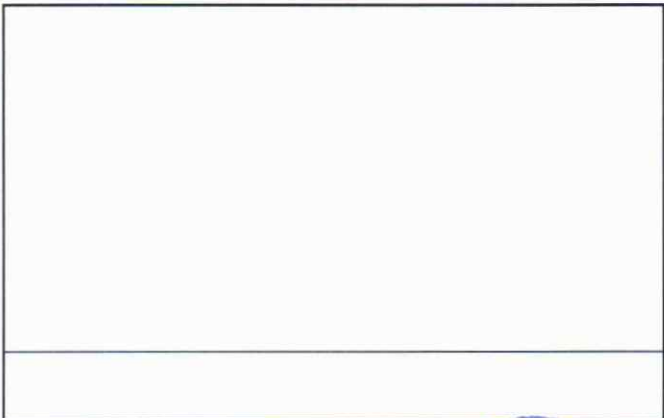

Foto 10: Se observa la necesidad de instalar un biodigestor y pozo de absorcion

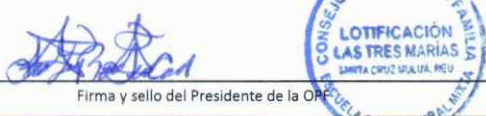

Observación: Si es necesario se pueden agregar hojas adicionales y actualizar el número de hojas.

 <p>Firma y sello del Presidente de la OPR</p>	 <p>Firma y Sello Director Centro Educativo Público</p>
---	---