

SITUACIÓN DEFICIENCIAS DETERMINADAS

PREVIO

DURANTE

POSTERIOR

DEPARTAMENTO:	RETALHULEU	MUNICIPIO:	SANTA CRUZ MULUA
NOMBRE DEL ESTABLECIMIENTO:	EORM	DIRECCIÓN DEL ESTABLECIMIENTO:	SANTA CRUZ PETENCITO
CÓDIGO DEL ESTABLECIMIENTO:	11-03-0003-43	FECHA:	21/06/2024



FOTO 1: Se observa que el polloton esta en mal estado, por lo que necesita sustitucion de carácter urgente.



FOTO 2: Se observa que la pila de concreto esta en mal estado urge sustitución.

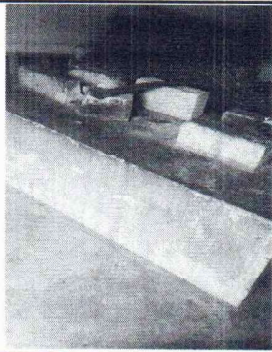

FOTO 3: FOTO 4: Se observa que la cocina necesita la elaboracion de una ventana con balcon y ventana pvc , esto ayudara a entrar mas claridad y aire, es de carácter urgente.



FOTO 4: Se observa que la ventana de la cocina necesita mantenimiento por deterioro de la pintura.



Foto 5: Se observa que la pintura esta en mal estado por lo que se necesita la aplicacion de pintura de latex de carácter urgente.

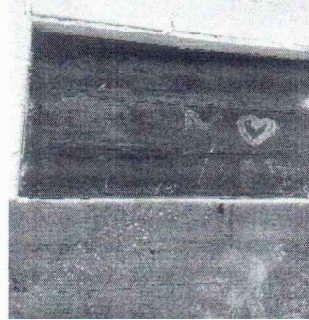

FOTO 6: Se observa que los balcones de metal estan en mal estado, urge su mantenimiento.

Observación: Si es necesario se pueden agregar fotos adicionales y señalar el número de hojas.

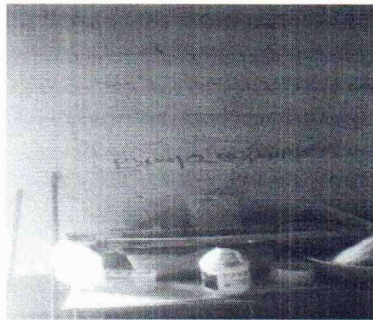
*Deisy Karina Garcia Lopez*  
CONSEJO DE PADRES DE FAMILIA  
Santa Cruz Mulúa, Retalhuleu  
Firma y sello del Presidente de la OPF

*[Signature]*  
DIRECCIÓN DE EDUCACIÓN PÚBLICA  
PETENCITO  
Firma y Sello Director Centro Educativo Público

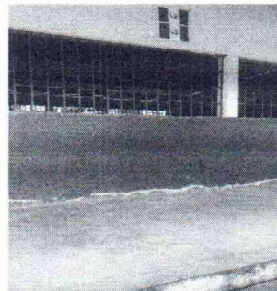
SITUACIÓN DEFICIENCIAS DETERMINADAS      PREVIAMENTE       DURANTE       POSTERIOR

DEPARTAMENTO:	RETALHULEU	MUNICIPIO:	SANTA CRUZ MULUA
NOMBRE DEL ESTABLECIMIENTO:	EORM	DIRECCIÓN DEL ESTABLECIMIENTO:	SANTA CRUZ PETENCITO
CÓDIGO DEL ESTABLECIMIENTO:	11-03-0003-43	FECHA:	21/06/2024



FOTO 7: Se observa que la pintura interior y exterior esta en mal estado, necesita de carácter urgente aplicación de pintura.



FOTO 8: Se observa que la pintura de la puerta de a acceso aulas se encuentra en mal estado urge el cambio .



FOTO 9: Se observa que la pintura de la puerta de a acceso aulas se encuentra en mal estado urge el cambio .

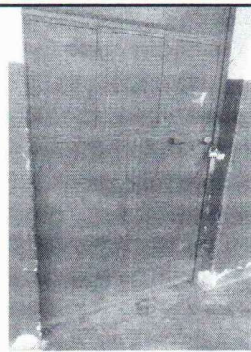

FOTO 10: Se observa que la pintura de las puerta de los baños se encuentra en mal estado, urge el cambio .



Foto 11: Se observa que los inodoros esta en mal estado por lo que se necesita sustitución del mismo.



FOTO 12: Se observa que la tubería que alimenta el poso artesanal o deposito de agua se encuentra en mal estado.

Observación: Si es necesario se pueden agregar hojas adicionales y actualizar el número de hojas.

<p><i>Deisy Karina García López</i> Firma y sello del Presidente de la O.P.F.</p>	<p><b>CONSEJO DE PADRES DE FAMILIA</b> Santa Cruz Mulua, Retalhuleu</p> <p><i>[Signature]</i> Firma y Sello Director Centro Educativo Público</p>
---	---

SITUACIÓN DEFICIENCIAS DETERMINADAS

PREVIO

DURANTE

POSTERIOR

DEPARTAMENTO:	RETALHULEU	MUNICIPIO:	SANTA CRUZ MULUA
NOMBRE DEL ESTABLECIMIENTO:	EORM	DIRECCIÓN DEL ESTABLECIMIENTO:	SANTA CRUZ PETENCITO
CÓDIGO DEL ESTABLECIMIENTO:	11-03-0003-43	FECHA:	21/06/2024



FOTO 13: Se observa la que el piso se encuentra en mal estado necesitan piso antideslizante .



FOTO 14: Se observa que la pintura de los baños se encuentra en mal estado.

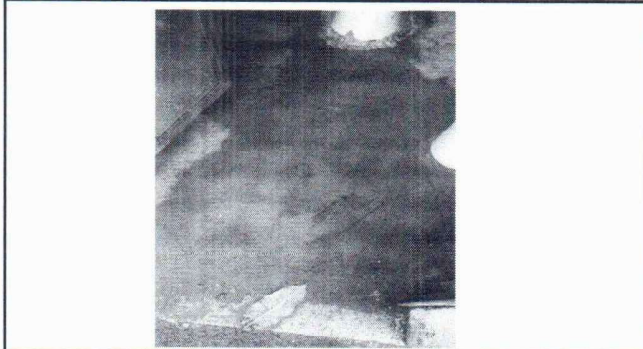

FOTO 15: Se observa que la pila esta en mal estado, por lo que urge la sustitucion del mismo.

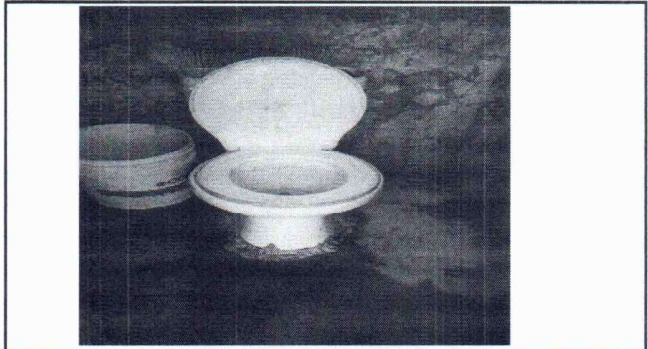

FOTO 16: Se observa que la división de los terrenos entre escuela y serco aldeaño no existe, por lo que es importante colocar muro perimetral para el resguardo de los niños.



Foto 17: Se observa que el porton del acceso esta en mal estado por lo que es importante el mantenimiento del mismo.

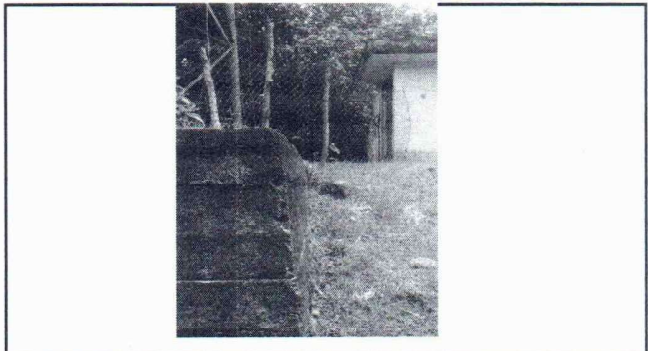
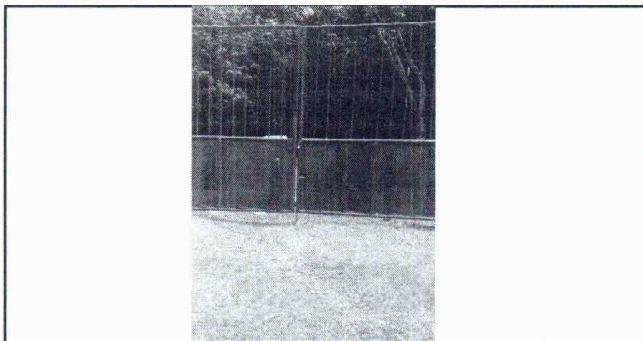
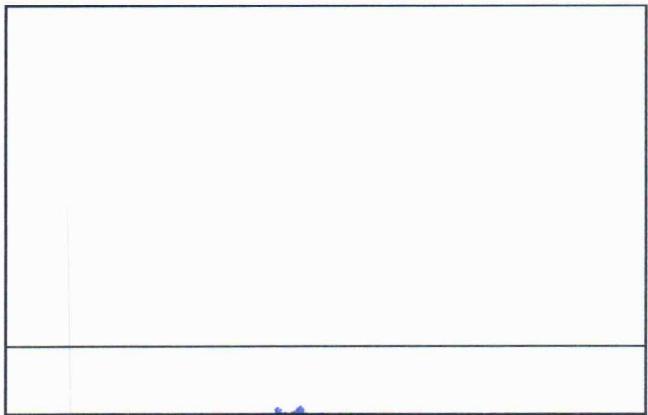

Observación: Si es necesario se pueden agregar hojas adicionales y actualizar el número de hojas.

<p>Firma y sello del representante de la UPB</p> <p><i>Deisy Kering Garcia Lopez</i></p>	<p>E.O.R.M. Caserio Petencito CONSEJO DE PADRES DE FAMILIA</p>	<p>Firma y sello del representante de la UPB</p> <p><i>[Signature]</i></p>	<p>Firma y Sello Director Centro Educativo Público</p> <p><i>[Signature]</i></p> <p><b>DIRECCIÓN DE EDUCACIÓN BÁSICA Y SECUNDARIA</b> CASERIO DIRECCIÓN PETENCITO</p>
--	--	--	---