



Ministerio de Educación  
Guatemala

# REGISTRO FOTOGRÁFICO PROGRAMA DE MANTENIMIENTO DE EDIFICIOS ESCOLARES PÚBLICOS

PRA-FOR-123  
Versión 1

SITUACIÓN DEFICIENCIAS DETERMINADAS

PREVIO

DURANTE

POSTERIOR

DEPARTAMENTO:	Retalhuleu	MUNICIPIO:	San Sebastián
NOMBRE DEL ESTABLECIMIENTO:	EOUM No.2	DIRECCIÓN DEL ESTABLECIMIENTO:	San Sebastián
CÓDIGO DEL ESTABLECIMIENTO:	11-02-0093-43	FECHA:	12/06/2024



Foto 1: Se observa deterioro en los techos, las láminas están oxidadas y perforadas debido a su antigüedad, no cuentan con canales y bajadas de agua



Foto 2: Se observa la estructura metálica deteriorada las vigas están oxidadas y perforadas.

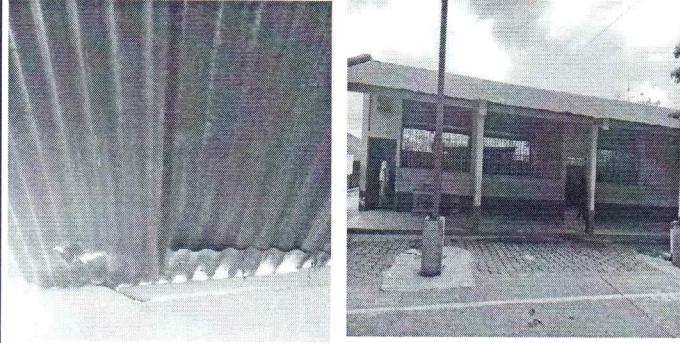

Foto 3: Se observa que los accesorios de los sanitarios presentan daños, es necesario su reparación para utilizarlos.



Foto 4: Se observa que los accesorios de los lavamanos presentan daños, es necesario su reparación para utilizarlos.



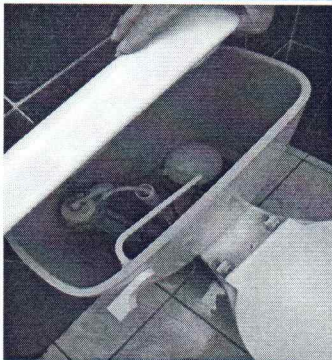

Foto 5: Se observa que el muro presenta daños, el agua se filtra en la parte inferior, se considera que puede colapsar y dañar la integridad física de los estudiantes, urge una sustitución de muro.

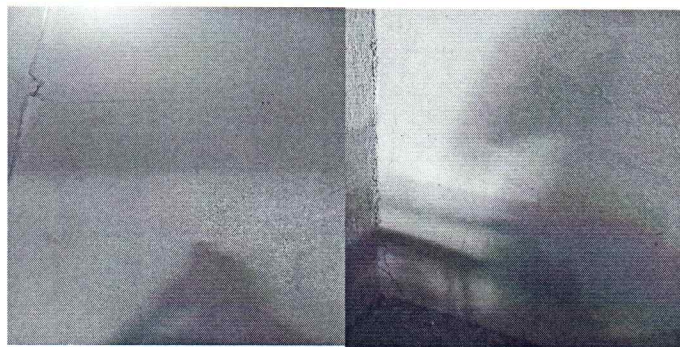

Foto 6: El depósito de agua es muy pequeño para el abastecimiento de agua en la escuela, es necesario sustituirlo por un depósito de 2,500 lts.

Observación: Si es necesario se pueden agregar hojas adicionales y actualizar el número de hojas.

 ESCUELA OFICIAL URBANA MIXTA No. 2 <b>CONSEJO EDUCATIVO</b> San Sebastián, REU Firma y Sello del Presidente de la Escuela	 <b>E.O.U.M. No. 2 J.M.</b> <b>DIRECCIÓN</b> San Sebastián, Retalhuleu Firma y Sello Director Centro Educativo Público
---	--