



Ministerio de Educación  
GUATEMALA

# REGISTRO FOTOGRÁFICO PROGRAMA DE MANTENIMIENTO DE EDIFICIOS ESCOLARES PÚBLICOS

PRA-FOR-123  
Versión 1

SITUACIÓN DEFICIENCIAS DETERMINADAS

PREVIO

DURANTE

POSTERIOR

DEPARTAMENTO:	RETALHULEU	MUNICIPIO:	SAN SEBASTIÁN
NOMBRE DEL ESTABLECIMIENTO:	INEB	DIRECCIÓN DEL ESTABLECIMIENTO:	CASERIO PUCA I
CÓDIGO DEL ESTABLECIMIENTO:	11-02-0003-45	FECHA:	4/03/2024



Foto 1: Se observa la mala condición en la que se encuentra la lámina por lo cual requiere una sustitución inmediata



Foto 2: Se observa la pésima condición de la costanera, requiere una sustitución urgente

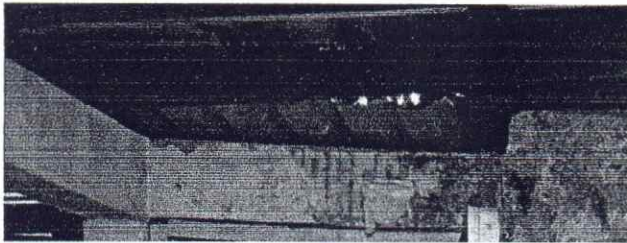

Foto 3: Se observa que las condiciones de las puertas de los servicios sanitarios no son aptas para el resguardo de la persona quien use el servicio.

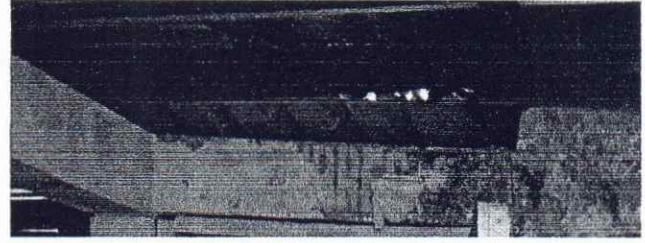

Foto 4: Se observa sustitución de los inodoros es urgente ya que no son aptos para el uso.

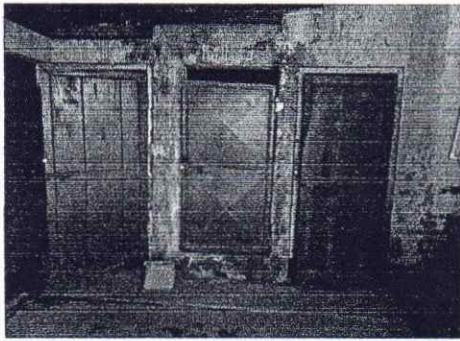

Foto 5: Se observa que las paredes ya se encuentran en un estado bastante deteriorado.

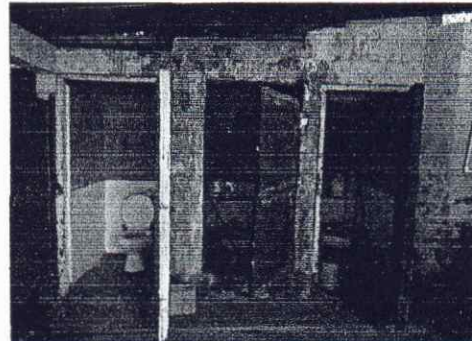

Foto 6: se observa que es necesario pintar las paredes de los baños para darle un mejor realce

Observación: Si es necesario se pueden agregar hojas adicionales y actualizar el número de hojas.

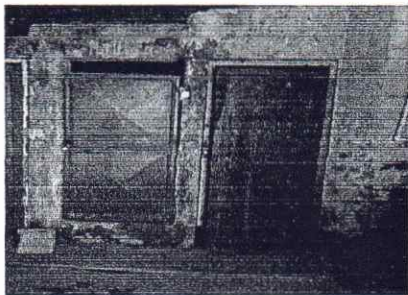
Firma y sello del Presidente de la OPF

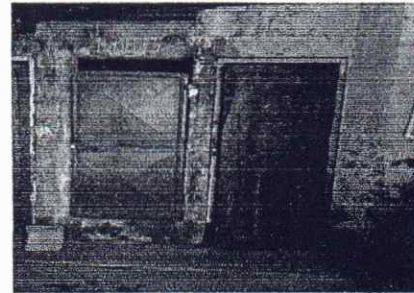

Firma y Sello Director Centro Educativo Público

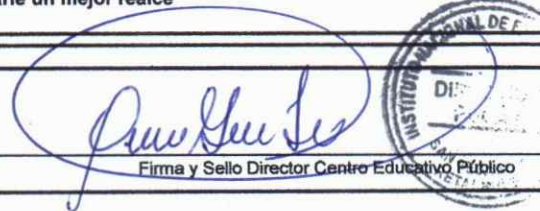



Ministerio de Educación  
GUATEMALA

# REGISTRO FOTOGRÁFICO PROGRAMA DE MANTENIMIENTO DE EDIFICIOS ESCOLARES PÚBLICOS

PRA-FOR-123  
Versión 1

SITUACIÓN DEFICIENCIAS DETERMINADAS

PREVIO

DURANTE

POSTERIOR

DEPARTAMENTO:	RETALHULEU	MUNICIPIO:	SAN SEBASTIÁN
NOMBRE DEL ESTABLECIMIENTO:	INEB	DIRECCIÓN DEL ESTABLECIMIENTO:	CASERIO PUCA I
CÓDIGO DEL ESTABLECIMIENTO:	11-02-0003-45	FECHA:	4/03/2024



Foto 7: Se observa la mala instalacion de la tuberia principal de agua



Foto 8: Se observa que las ventas son grandes y perjudican en tiempo de invierno las clases de los estudiantes

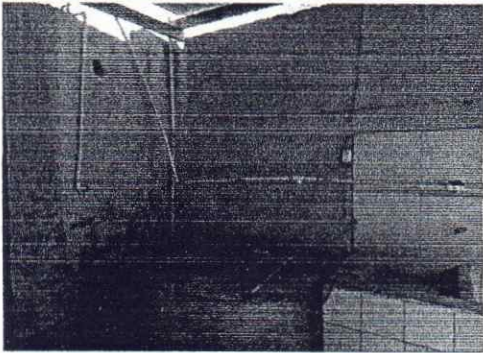

Foto 9: Se observa el mal estado en el que se encuentran las puertas, por lo cual requiere de una sustitución

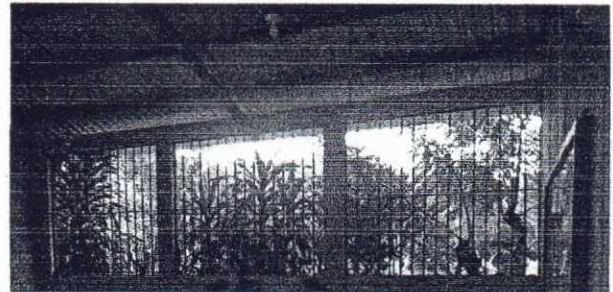

Foto 10: Se observa el mal trabajo de la instalación del sistema electrico por lo cual requiere una sustitución

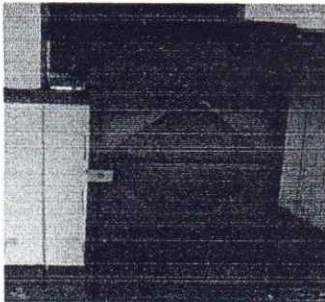

Foto 11: Se observa que los balcones han perdido su color y por ello es necesario darles mantenimiento



Foto 12: se observa que la tapadera del pozo es bastante grande por cual se desea sustituirla por una de metal mas liviana

Observación: Si es necesario se pueden agregar hojas adicionales y actualizar el número de hojas.

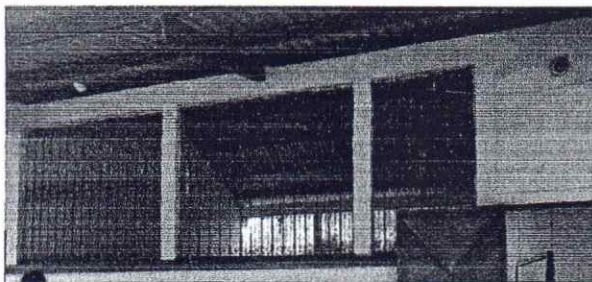
*[Signature]*

Firma y sello del Presidente de la OPF



*[Signature]*

Firma y Sello Director Centro Educativo Público





Ministerio de Educación  
Guatemala

# REGISTRO FOTOGRÁFICO PROGRAMA DE MANTENIMIENTO DE EDIFICIOS ESCOLARES PÚBLICOS

PRA-FOR-123  
Versión 1

SITUACIÓN DEFICIENCIAS DETERMINADAS

PREVIO

DURANTE

POSTERIOR

DEPARTAMENTO:	RETALHULEU	MUNICIPIO:	SAN SEBASTIÁN
NOMBRE DEL ESTABLECIMIENTO:	INEB	DIRECCIÓN DEL ESTABLECIMIENTO:	CASERIO PUCA I
CÓDIGO DEL ESTABLECIMIENTO:	11-02-0003-45	FECHA:	4/03/2024



Foto 13: Se observa que algunos azulejos ya no se encuentran en buen estado por ello se requiere la instalación de azulejo nuevo



Foto 14: Se observa que ya no existe la bomba de agua puesto a que los amigos de lo ajeno se la llevaron, y el liquido es vital para el uso del establecimiento



Foto 15: Se observa que el porton ya se encuentran en malas condiciones por lo cual requiere de sustitución



Foto 16: Se observa que la plancha de concreto ya se quebro y requiere de una reparación



Foto 17: Se observa que la malla que ahí existia los amigos de lo ajeno se lo llevaron, y requiere de una sustitución de la misma.

Observación: Si es necesario se pueden agregar hojas adicionales y actualizar el número de hojas.

  
Firma y sello del Presidente de la OPF



  
Firma y Sello Director Centro Educativo Público

