



**REGISTRO FOTOGRÁFICO
PROGRAMA DE MANTENIMIENTO DE EDIFICIOS ESCOLARES PÚBLICOS**

PRA-FOR-123
Versión 1

Ministerio de Educación
Guatemala

SITUACIÓN DEFICIENCIAS DETERMINADAS

PREVIO

DURANTE

POSTERIOR

DEPARTAMENTO:	RETALHULEU	MUNICIPIO:	RETALHULEU
NOMBRE DEL ESTABLECIMIENTO:	EORM CANTON PERU	DIRECCIÓN DEL ESTABLECIMIENTO:	COMUNIDAD CANTON PERU PRIMER CALLEJON A 14 C
CODIGO DEL ESTABLECIMIENTO:	11-01-1519-43	FECHA:	13/06/2024



Foto 1: Se observa que la cubierta y estructura portante del área de pilas necesita sustitución



Foto 2: Se observa la necesidad de canales de agua pluvial en área de pila

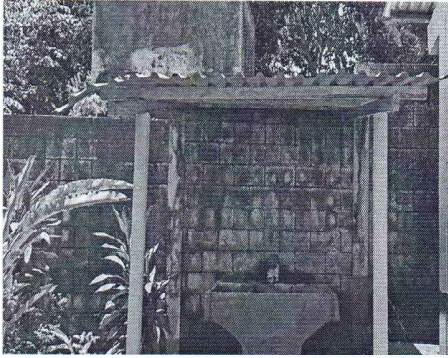

Foto 3: Se observa que el polletón necesita reparación



Foto 4: Se observa la necesidad de conformar un pequeño muro de protección para agua pluvial y su respectiva cuneta de concreto + rejilla. También se necesita suministrar pavimento de empedrado fraguado

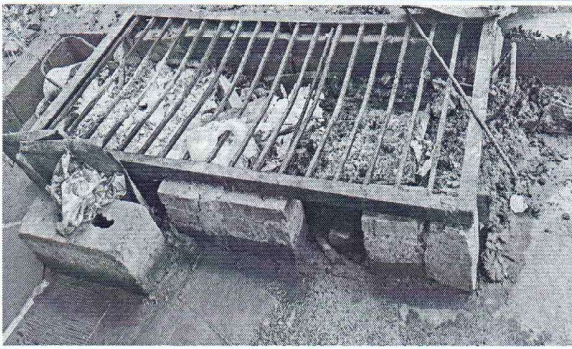

Foto 5: Se observa área con mucho lodo, es necesario suministrar pavimento de empedrado fraguado



Foto 6: Se observa el área, donde es necesario suministrar e intalar una pila para la cocina

Observación: Si es necesario se pueden agregar hojas adicionales y actualizar el número de hojas.

Diana...

Firma y sello del Presidente de la O...



[Signature]

Firma y Sello Director Centro Educativo...





**REGISTRO FOTOGRÁFICO
PROGRAMA DE MANTENIMIENTO DE EDIFICIOS ESCOLARES PÚBLICOS**

PRA-FOR-123
Versión 1

Ministerio de Educación
D. N. O. 10.170.014

SITUACIÓN DEFICIENCIAS DETERMINADAS

PREVIO

DURANTE

POSTERIOR

DEPARTAMENTO:	RETALHULEU	MUNICIPIO:	RETALHULEU
NOMBRE DEL ESTABLECIMIENTO:	EORM CANTON PERU	DIRECCIÓN DEL ESTABLECIMIENTO:	COMUNIDAD CANTON PERU PRIMER CALLEJON A 14 C
CÓDIGO DEL ESTABLECIMIENTO:	11-01-1519-43	FECHA:	13/06/2024

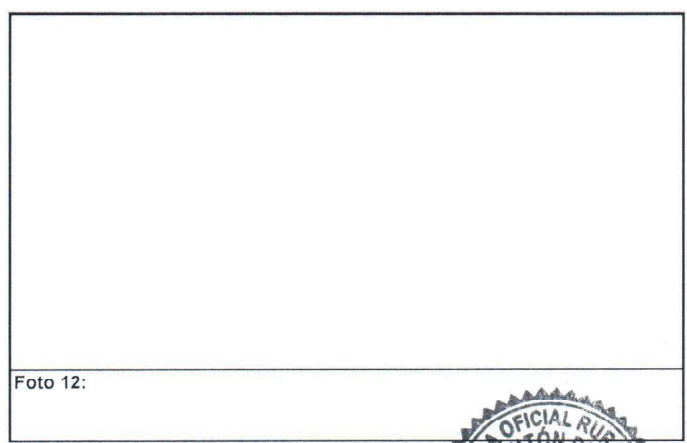
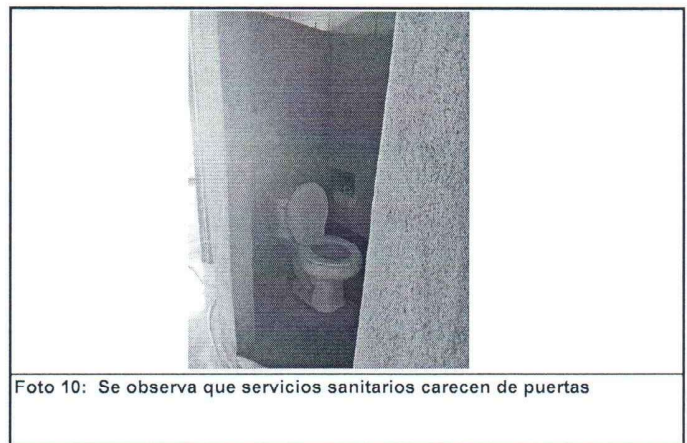

Observación: Si es necesario se pueden agregar hojas adicionales y actualizar el número de hojas.

Diana Huancapán
Firma y sello del Presidente de la OPF
ESUELA ESCUELA RURAL MIXTA
CANTÓN PERÚ
CONSEJO EDUCATIVO
Zona 4, Retalhuleu

[Firma]
Firma y Sello Director Centro Educativo Público
ESUELA ESCUELA RURAL MIXTA
CANTÓN PERÚ
DIRECCIÓN
Zona 4, Retalhuleu