



Negríta"REGISTRO FOTOGRÁFICO
PROGRAMA DE MANTENIMIENTO DE EDIFICIOS ESCOLARES PÚBLICOS

PRA-FOR-123
Versión 1

SITUACIÓN DEFICIENCIAS DETERMINADAS

PREVIO

DURANTE

POSTERIOR

DEPARTAMENTO:	RETALHULEU	MUNICIPIO:	RETALHULEU
NOMBRE DEL ESTABLECIMIENTO:	EORM	DIRECCIÓN DEL ESTABLECIMIENTO:	CANTÓN XULÁ
CÓDIGO DEL ESTABLECIMIENTO:	11-01-1061-43	FECHA:	7/15/2024



Foto 1: Se observa el proceso de colocación de canal para desfogar el agua pluvial(bajadas de agua) para que ya no inunde el acceso al establecimiento



Foto 2: Se observa la colocación de la lamina troquelada por la que estaba dañada



Foto 3: Se observa la colocación de estructura de metal

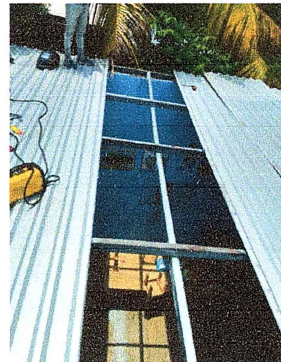

Foto 4: Sustitución del piso antideslizante, debido a que el piso de cemento estaba deteriorado

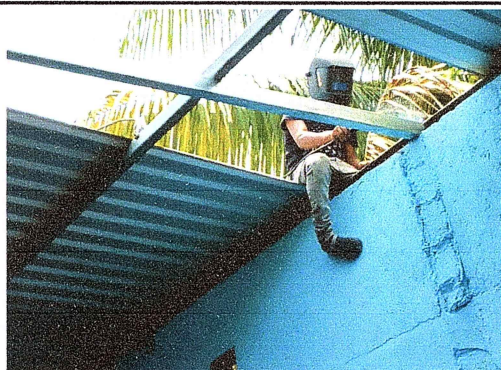

Foto 5: Se observa el proceso de elaboración de mueble adecuado para resguardar los utensilios y productos para el servicio de preparación de los alimentos



Foto 6: Se muestra la elaboración de reja que es instalada en la cocina

Observación: Si es necesario se pueden agregar hojas adicionales y actualizar el número de hojas.

Firma y sello del Presidente de la OPF



Firma y Sello Director Centro Educativo Público

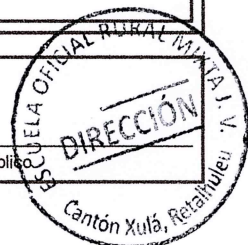

SITUACIÓN DEFICIENCIAS DETERMINADAS

PREVIO

DURANTE

POSTERIOR

DEPARTAMENTO:	RETALHULEU	MUNICIPIO:	RETALHULEU
NOMBRE DEL ESTABLECIMIENTO:	EORM	DIRECCIÓN DEL ESTABLECIMIENTO:	CANTÓN XULÁ
CÓDIGO DEL ESTABLECIMIENTO:	11-01-1061-43	FECHA:	7/15/2024



Foto 7: Se observa el arreglo de la estufa para su utilización



Foto 8: Se observa el cambio del porton en mal estado por este en un estilo corredizo

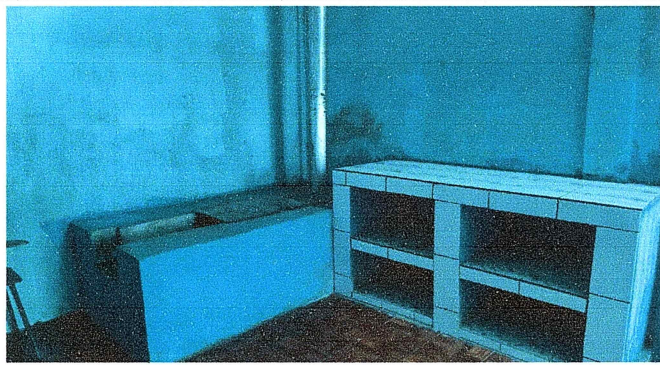

Foto 9: Se observa la instalación de los balcones.



Foto 10: Se observa el proceso de plancha de concreto formando una pendiente en la entrada



Foto 11: Se observa la instalación del pozo y los accesorios del deposito de agua



Foto 12: Se observa el proceso de instalación de la bomba de agua en el pozo

Observación: Si es necesario se pueden agregar hojas adicionales y actualizar el número de fotos.

Firma y sello del Presidente de la OPF

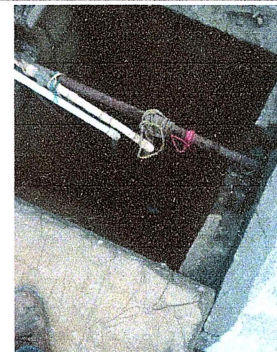

Firma y Sello Director Centro Educativo Público



SITUACIÓN DEFICIENCIAS DETERMINADAS

PREVIO

DURANTE

POSTERIOR

DEPARTAMENTO:	RETALHULEU	MUNICIPIO:	RETALHULEU
NOMBRE DEL ESTABLECIMIENTO:	EORM	DIRECCIÓN DEL ESTABLECIMIENTO:	CANTÓN XULÁ
CÓDIGO DEL ESTABLECIMIENTO:	11-01-1061-43	FECHA:	7/15/2024



Foto 13: Se observa el cableado del sistema electrico colocándose debidamente cubierto por una tubería para que se aisle por cuestion de seguridad





Foto 14: Se observa la tubería que se está colocando para suministrar agua

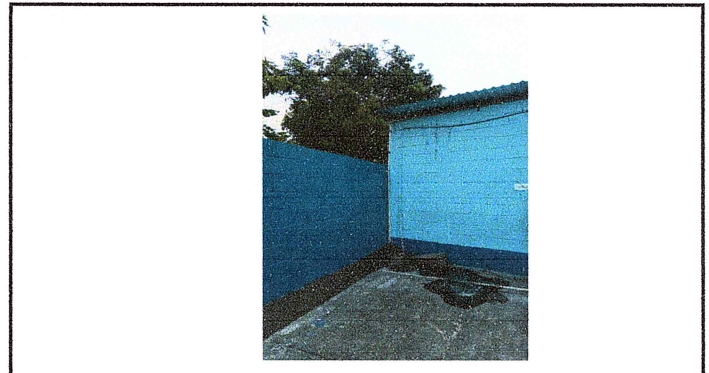
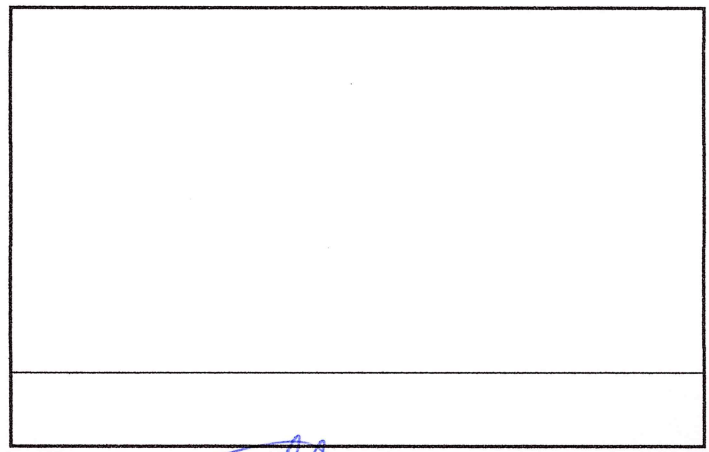
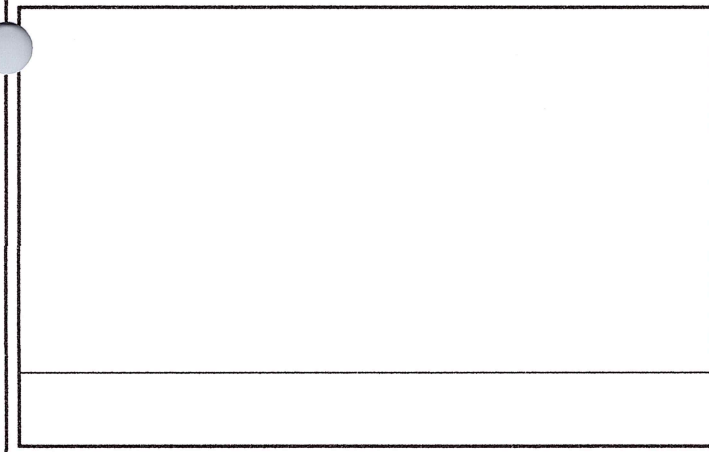
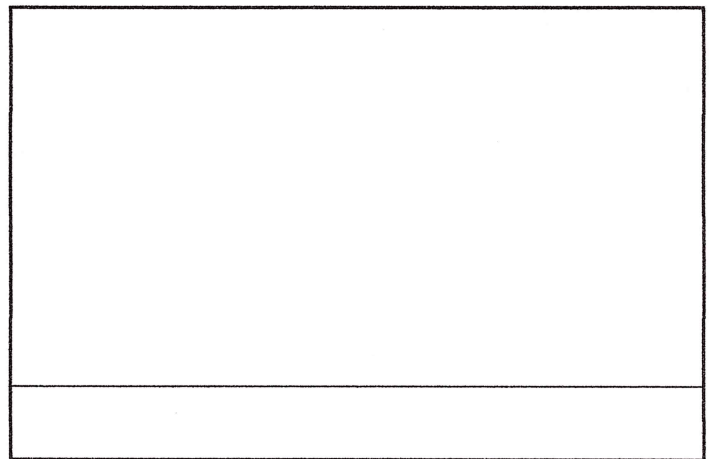
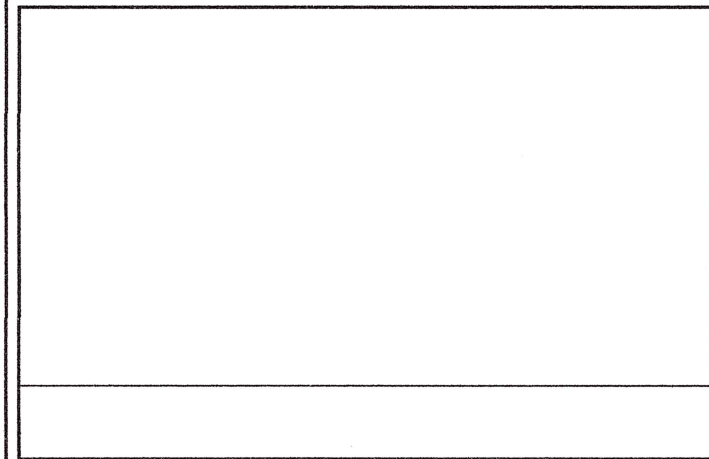
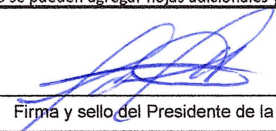

Observación: Si es necesario se pueden agregar hojas adicionales y actualizar el número de hojas.

Firma y sello del Presidente de la OPF

Firma y Sello Director Centro Educativo Público

