

SITUACIÓN DEFICIENCIAS DETERMINADAS

PREVIO

DURANTE

POSTERIOR

DEPARTAMENTO:	RETALHULEU	MUNICIPIO:	RETALHULEU
NOMBRE DEL ESTABLECIMIENTO:	EORM	DIRECCIÓN DEL ESTABLECIMIENTO:	CANTON XULA
CÓDIGO DEL ESTABLECIMIENTO:	11-01-1061-43	FECHA:	3/04/2024



Foto 1: Se observa que es necesario la colocación de canal de metal para desfogar el agua pluvial (bajadas de agua) por que inunda el acceso al establecimiento.



Foto 2: Se observa que la lamina troquelada esta en mal estado por lo que es urgente la sustitucion de la lamina aluzinc calibre 26.

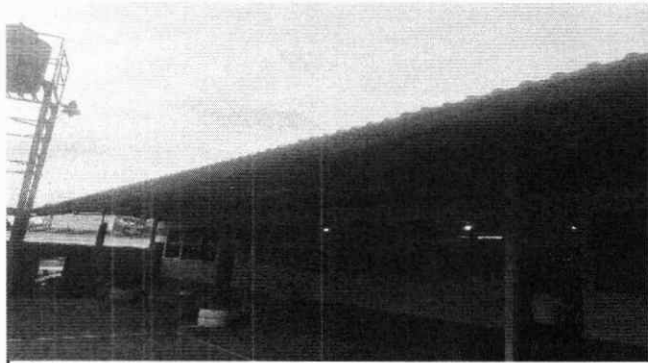

Foto 3: Se observa que la estructura de soporte de metal esta en el estado urge el cambio del mismo.



Foto 4: Se observa que el piso de cemento se encuentra deteriorado , necesita el piso antideslizante para evitar accidentes en la cocina .



Foto 5: Se observa que la cocina no cuenta con un mueble adecuado para resguardar los utensilios y productos para el servicio de la preparacion de los alimentos.



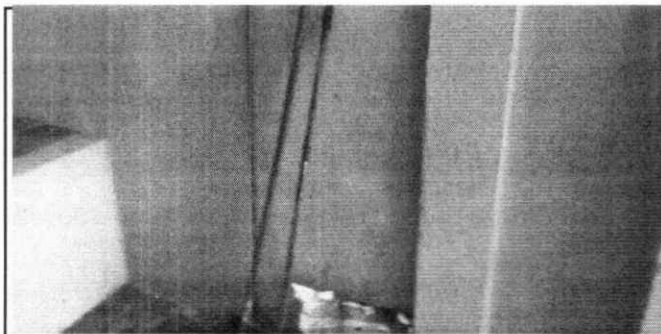

FOTO 6: Se observa que la cocina no cuenta cporton tipo reja para resguardar los utensilios y productos para el servicio de la preparacion de los alimentos.

Observación: Si es necesario se pueden agregar hojas adicionales y actualizar el número de hojas.

Firma y sello del Presidente de la O.P.F.

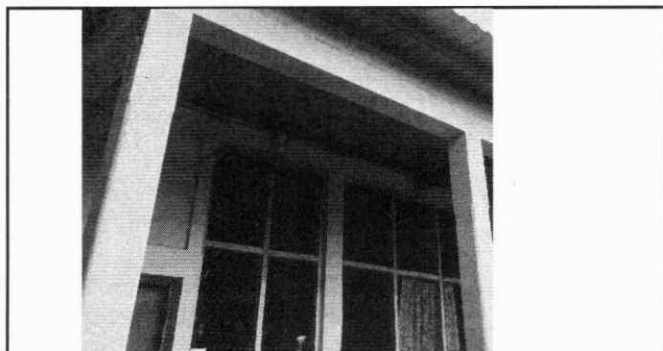
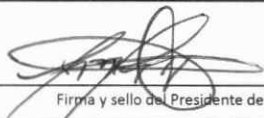

Firma y Sello Director Centro Educativo Público

SITUACIÓN DEFICIENCIAS DETERMINADAS

PREVIO

DURANTE

POSTERIOR

DEPARTAMENTO:	RETALHULEU	MUNICIPIO:	RETALHULEU
NOMBRE DEL ESTABLECIMIENTO:	EORM	DIRECCIÓN DEL ESTABLECIMIENTO:	CANTON XULA
CÓDIGO DEL ESTABLECIMIENTO:	11-01-1061-43	FECHA:	3/04/2024



Foto 7: Se observa que la estufa esta en malas condiciones por lo que importante darle su mantenimiento para su utilización.



Foto 8: Se observa que el porton de metal esta en malas condiciones por lo que necesita el cambio urgente.

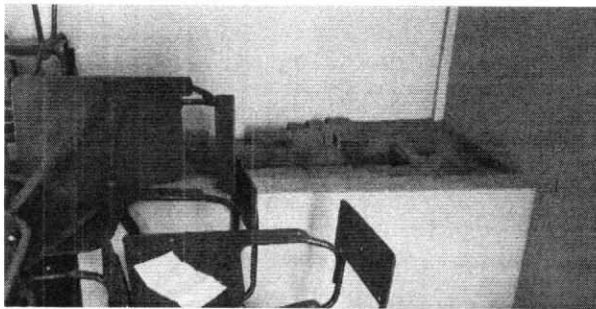

Foto 9: Se observa que los balcones de madera necesitan sustitucion por metal ,ya estan en mal estado.



Foto 10: Se observa que la plancha de concreto ya se encuentra en mal estado por lo que urge repación.

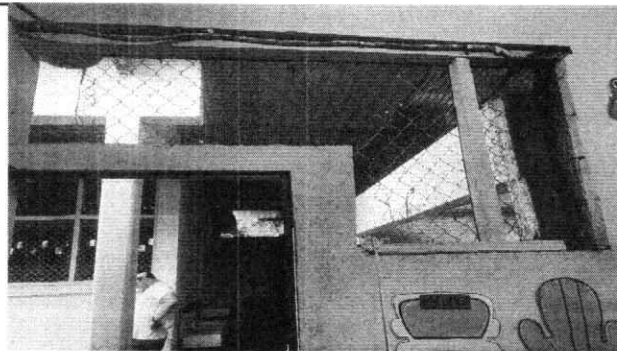

Foto 11: Se observa que es urgente los accesorios para el deposito de agua.



Foto 12: Se observa que es urgente una bomba de agua, la que existia dejo de funcionar urge reemplazarlo

Observación: Si es necesario se pueden agregar hojas adicionales y actualizar el número de hojas.

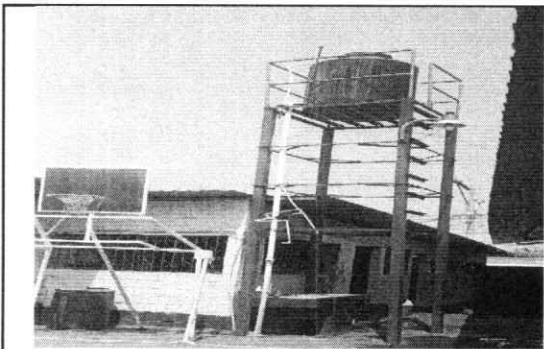
Firma y sello del Presidente de la OPF

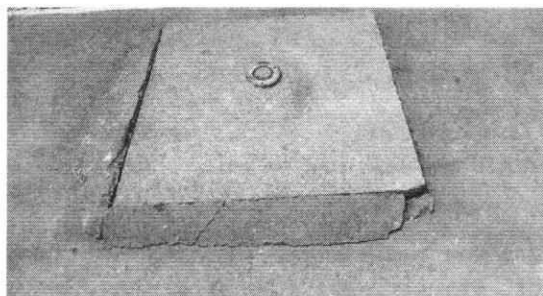
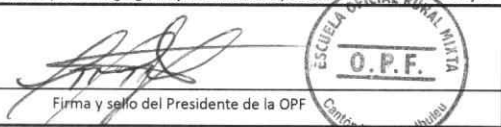

Firma y Sello Director Centro Educativo Público



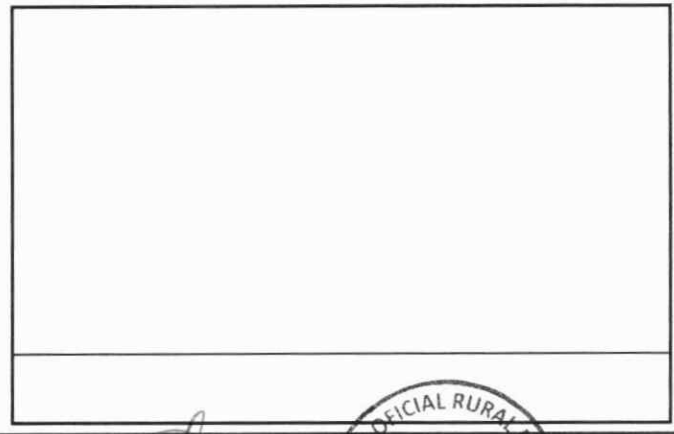
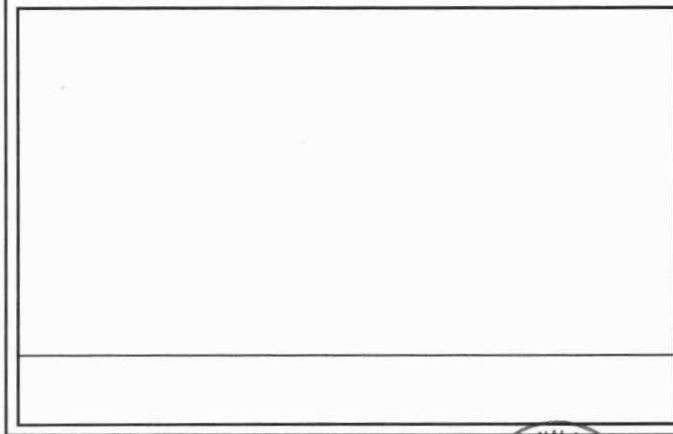
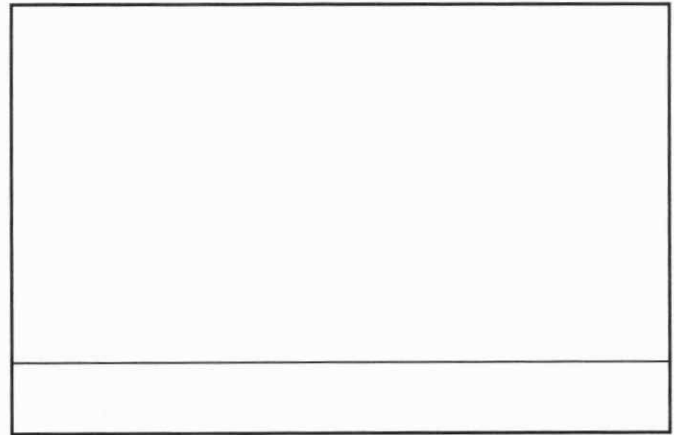
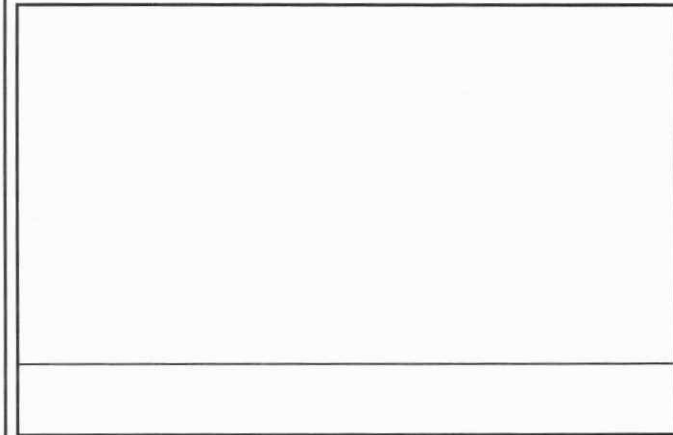
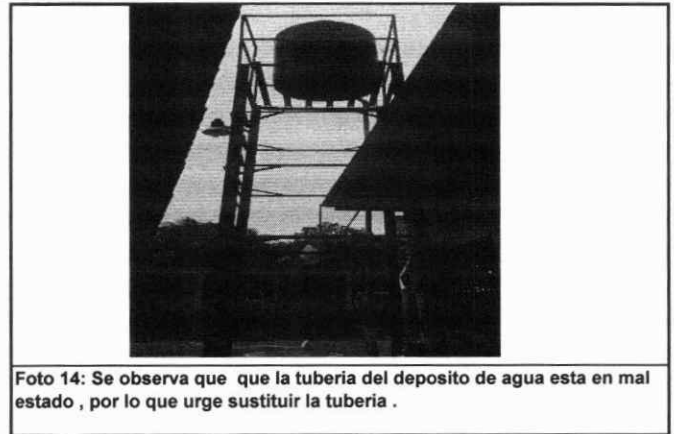

SITUACIÓN DEFICIENCIAS DETERMINADAS PREVIO DURANTE POSTERIOR

DEPARTAMENTO:	RETALHULEU	MUNICIPIO:	RETALHULEU
NOMBRE DEL ESTABLECIMIENTO:	EORM	DIRECCIÓN DEL ESTABLECIMIENTO:	CANTON XULA
CÓDIGO DEL ESTABLECIMIENTO:	11-01-1061-43	FECHA:	3/04/2024



Observación: Si es necesario se pueden agregar hojas adicionales y actualizar el número de hojas.

Firma y sello del Presidente de la OPF



Firma y Sello Director Centro Educativo Público
