



Ministerio de Educación  
Guatemala

# REGISTRO FOTOGRÁFICO PROGRAMA DE MANTENIMIENTO DE EDIFICIOS ESCOLARES PÚBLICOS

PRA-FOR-123  
Versión 1

ITUACIÓN DEFICIENCIAS DETERMINADAS:

PREVIO

DURANTE

POSTERIOR

DEPARTAMENTO:	RETALHULEU	MUNICIPIO:	RETALHULEU
NOMBRE DEL ESTABLECIMIENTO:	EORM	DIRECCIÓN DEL ESTABLECIMIENTO:	1A. CALLE 9A-81, ZONA6, CANTÓN TABLEROS
CÓDIGO DEL ESTABLECIMIENTO:	11-01-1060-43	FECHA:	8/05/2024



Foto1: SE OBSERVA QUE ESTAN INSTALANDO LAS VENTANAS EN LAS AULAS AFECTADAS POR LA LLUVIA



Foto 2: SE OBSERVA QUE ESTÁN INSTALANDO LAS PERSIANAS EN LAS VENTANAS.



Foto 3: SE OBSERVA QUE YA QUITARON EL CANAL PARA CAMBIARLO POR UNO MAS GRANDE

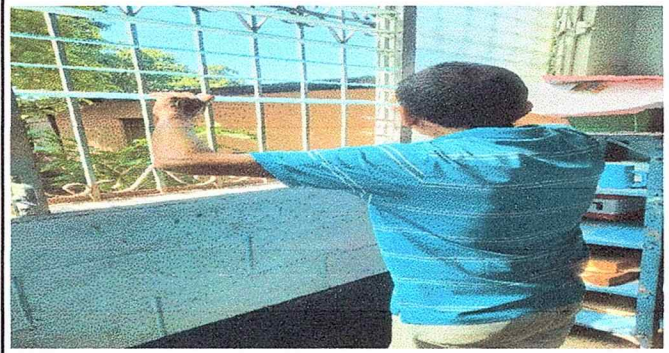

Foto 4: SE OBSERVA QUE YA FUE DESMONTADO LA LAMINA Y LA ESTRUCTURA DE MADERA.



Foto 5: SE OBSERVA QUE YA SE ESTABA INICIANDO LOS TRABAJOS PARA SUSTITUIR LA TORTA DE CONCRETO POR PISO CERAMICO.



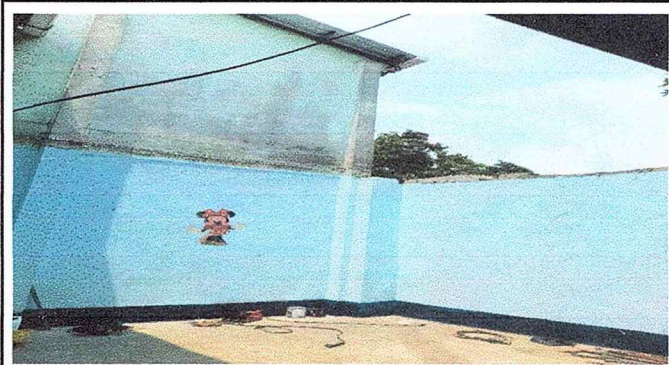

Foto 6: SE OBSERVA QUE YA SE ESTABA TRABAJANDO EN LA COCINA PARA INSTALAR LA ESTUFA ADECUADA Y LA MESA DE CONCRETO.

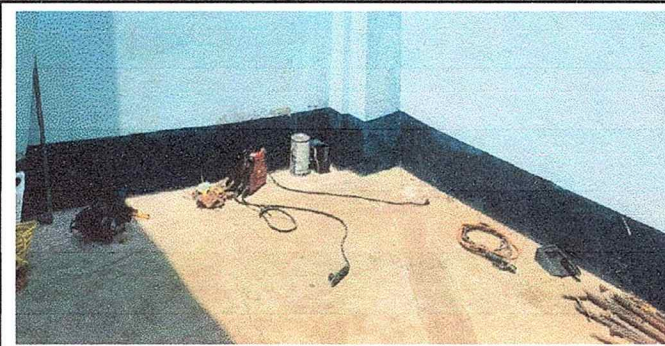
Observación: Si es necesario se pueden agregar hojas adicionales y actualizar el número de hojas.

*Nibma Kaeni Batur*  
Firma y sello del Presidente de la COPF DE FAMILIA

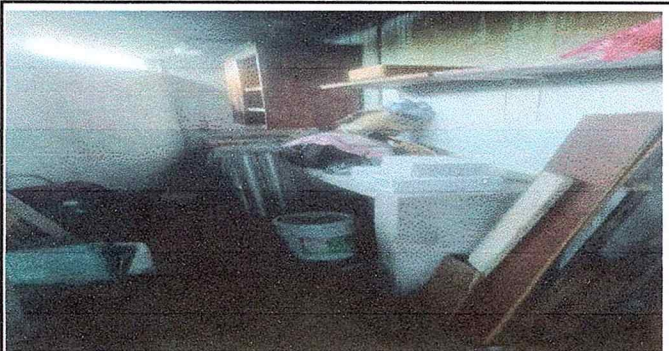

*Patricia Pagli*  
Firma y Sello Director Centro Educativo Público



SITUACIÓN DEFICIENCIAS DETERMINADA:

PREVIO

DURANTE

POSTERIOR

DEPARTAMENTO:	RETALHULEU	MUNICIPIO:	RETALHULEU
NOMBRE DEL ESTABLECIMIENTO:	EORM	DIRECCIÓN DEL ESTABLECIMIENTO:	1A. CALLE 9A-81, ZONA6, CANTÓN TABLEROS
CÓDIGO DEL ESTABLECIMIENTO:	11-01-1060-43	FECHA:	8/05/2024



Foto 1: SE OBSERVA QUE YA SE ESTABA TRABAJANDO PARA INSTALAR LÁMINA, ESTRUCTURA DE METAL Y CONFORMACIÓN DE UNA HILERA DE BLOCK SOBRE LA LOSA



Foto 2: SE OBSERVA QUE YA ESTÁN REALIZANDO LOS CAMBIOS DE SISTEMA ELECTRICICO DE CIERTAS AULAS.



Foto 3: SE OBSERVA QUE YA ESTAN REALIZANDO LA COLOCACIÓN DE AZULEJO EN BAÑOS.

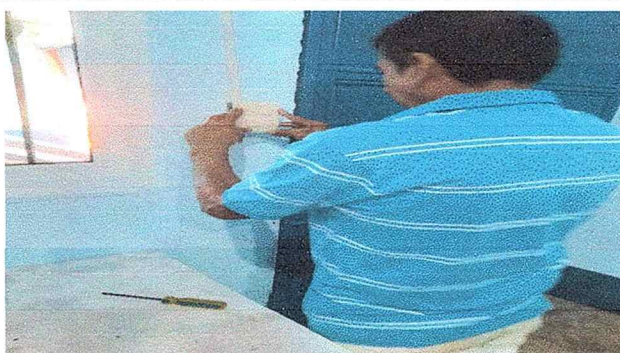

Foto 4:



Foto 5:



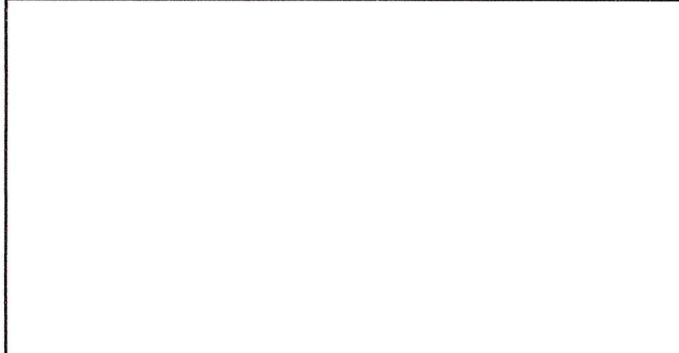

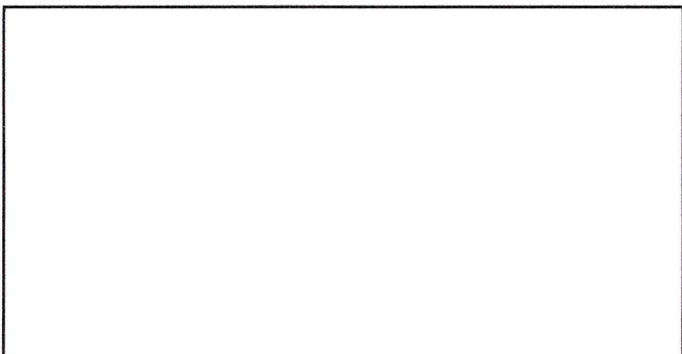

Foto 6:

**Observación:** Si es necesario se pueden agregar hojas adicionales y actualizar el número de hojas.

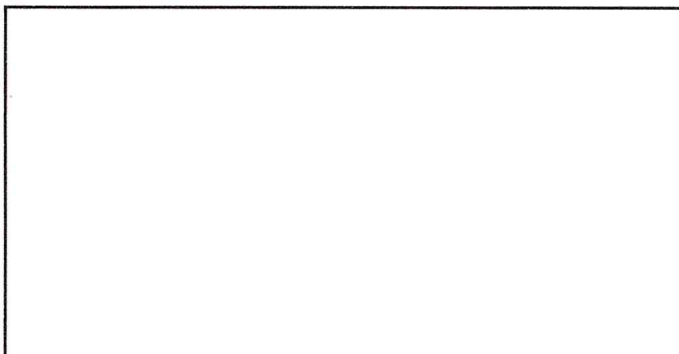
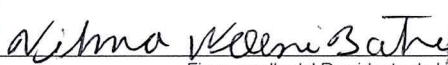
 Firma y sello del Presidente de la OPF DE PADRES DE FAMILIA 	 Firma y Sello Director Centro Educativo Público 
---	--