

SITUACIÓN DEFICIENCIAS DETERMINADAS

PREVIO

DURANTE

POSTERIOR

DEPARTAMENTO:	Retalhuleu	MUNICIPIO:	Retalhuleu
NOMBRE DEL ESTABLECIMIENTO:	EORM	DIRECCIÓN DEL ESTABLECIMIENTO:	1A. CALLE 9A-81, ZONA 6, CANTÓN TABLEROS
CÓDIGO DEL ESTABLECIMIENTO:	11-01-1060-43	FECHA:	13/03/2024



Foto 1: Se tiene la necesidad de colocar ventanas en las aulas, debido que en invierno se les entra el agua.



Foto 2: Se ve la necesidad de completar las persianas en las ventanas

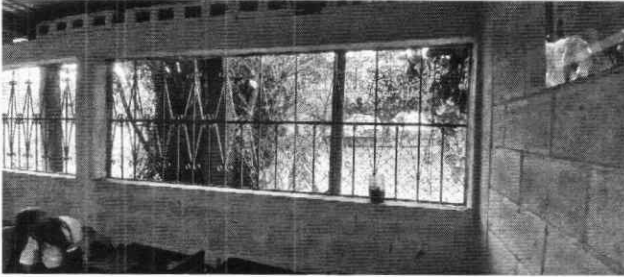

Foto 3: Se identifica que se tiene la necesidad de sustituir el canal por uno más grande debido que no se da abasto para tiempo de invierno, también de pintar muros interiores y exteriores del establecimiento

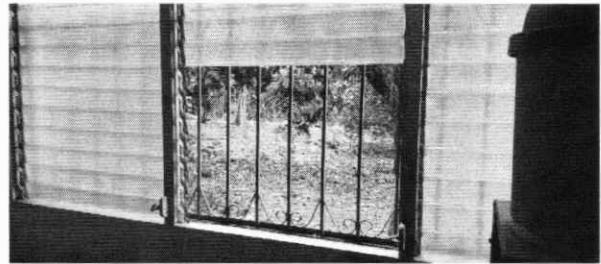

Foto 4: Se observa lámina de cubierta existente necesita sustitución por motivo que tiene filtraciones así mismo sustituir la estructura de madera por metal

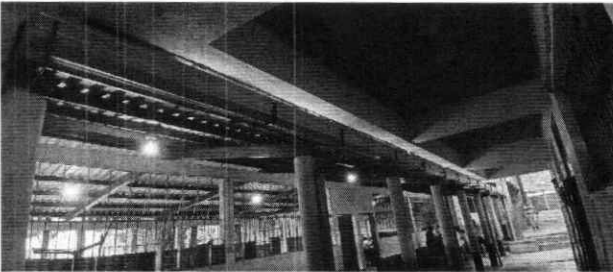

Foto 5: Se observa la necesidad de colocar piso cerámico en la cocina así también en dirección por motivos que solo cuentan con torta de concreto.



Foto 6: Se ve la necesidad de realizar una estufa adecuada para la preparación de alimentos y mesa de concreto

Observación: Si es necesario se pueden agregar hojas adicionales y actualizar el número de hojas.

Wilma Naomi Batz
Firma y sello del Presidente de la OPF



Patricia...
Firma y Sello Director Centro Educativo Público



SITUACIÓN DEFICIENCIAS DETERMINADAS

PREVIO

DURANTE

POSTERIOR

DEPARTAMENTO:	Retalhuleu	MUNICIPIO:	Retalhuleu
NOMBRE DEL ESTABLECIMIENTO:	EORM	DIRECCIÓN DEL ESTABLECIMIENTO:	1A. CALLE 9A-81, ZONA 6, CANTÓN TABLEROS
CÓDIGO DEL ESTABLECIMIENTO:	11-01-1060-43	FECHA:	13/03/2024



Foto 7: Se tiene la necesidad de instalar lámina y estructura de metal, así también la colocación de una pila y conformación de una hilera de block sobre la losa.



Foto 8: Se ve la necesidad de colocar el sistema eléctrico en ciertas aulas

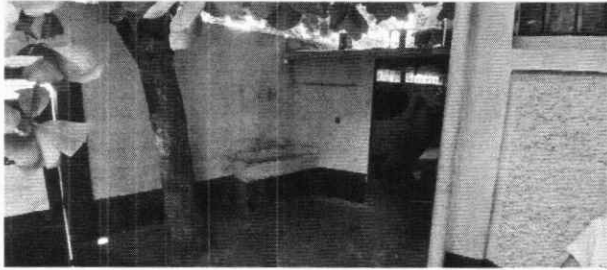

Foto 9: Se observa la necesidad de colocar azulejo en los baños

Observación: Si es necesario se pueden agregar hojas adicionales y actualizar el número de hojas.

Nirma Wani Bata
Firma y sello del Presidente de la OPF

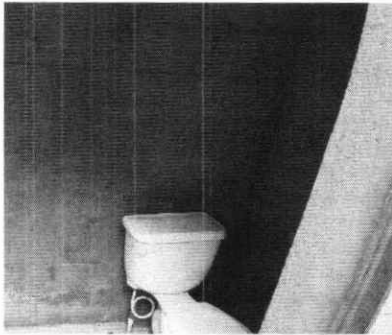

Participación
Firma y Sello Director Centro Educativo Público

