



**REGISTRO FOTOGRÁFICO
PROGRAMA DE MANTENIMIENTO DE EDIFICIOS ESCOLARES PÚBLICOS**

PRA-FOR-123
Versión 1

Ministerio de Educación
Guatemala

SITUACIÓN DEFICIENCIAS DETERMINADAS

PREVIO

DURANTE

POSTERIOR

DEPARTAMENTO:	RETALHULEU	MUNICIPIO:	RETALHULEU
NOMBRE DEL ESTABLECIMIENTO:	EODP ANEXA A EORM	DIRECCIÓN DEL ESTABLECIMIENTO:	CANTON EL RETIRO
CÓDIGO DEL ESTABLECIMIENTO:	11-01-0920-42	FECHA:	13/06/2024



Foto 1: Se observa el módulo de aulas a remozar en cubierta, muros, puertas y ventanas



Foto 2: Se observa la lámina de zinc en mal estado y la estructura de soporte necesita mantenimiento. Es necesario sustituir los tendales de madera que ya tienen polilla.



Foto 3: Se observa que aula no cuenta con ventilación cruzada



Foto 4: Se observa la necesidad de suministrar balcón en ventanas existentes.



Foto 5: Se observa que puerta de metal y muros exteriores necesitan mantenimiento



Foto 6: Se observa que balcones de metal, necesitan mantenimiento.

Observación: Si es necesario se pueden agregar hojas adicionales y actualizar el número de hojas.

Lady Yonzal
Firma y sello del Presidente de la OPF



[Signature]
Firma y Sello Director Centro Educativo P...





**REGISTRO FOTOGRÁFICO
PROGRAMA DE MANTENIMIENTO DE EDIFICIOS ESCOLARES PÚBLICOS**

PRA-FOR-123
Versión 1

Ministerio de Educación
GUATEMALA

SITUACIÓN DEFICIENCIAS DETERMINADAS

PREVIO

DURANTE

POSTERIOR

DEPARTAMENTO:	RETALHULEU	MUNICIPIO:	RETALHULEU
NOMBRE DEL ESTABLECIMIENTO:	EODP ANEXA A EORM	DIRECCIÓN DEL ESTABLECIMIENTO:	CANTON EL RETIRO
CÓDIGO DEL ESTABLECIMIENTO:	11-01-0920-42	FECHA:	13/06/2024



Foto 7: Se observa el sistema eléctrico en mal estado, urge sustituirlo



Foto 8: Se observa que columna y solera, se encuentra en mal estado, urge repararlas

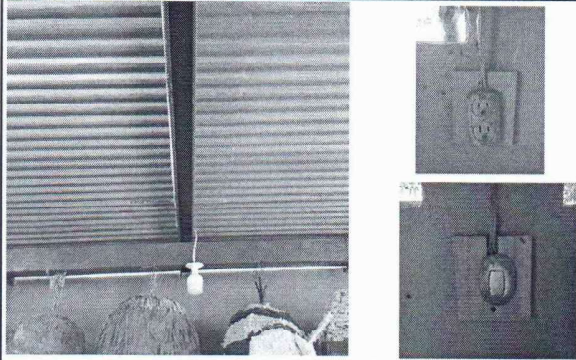

Foto 9: Se observa que muros necesitan mantenimiento preventivo.

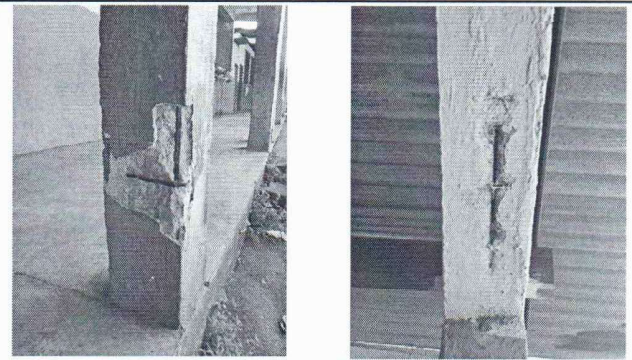

Foto 10:



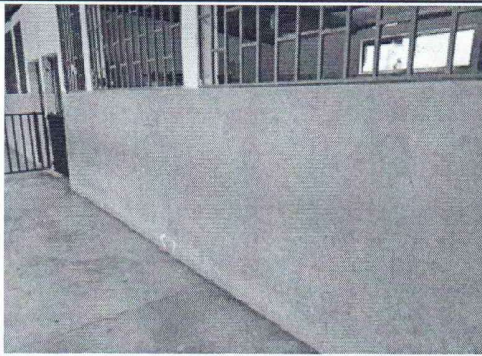

Foto 11:

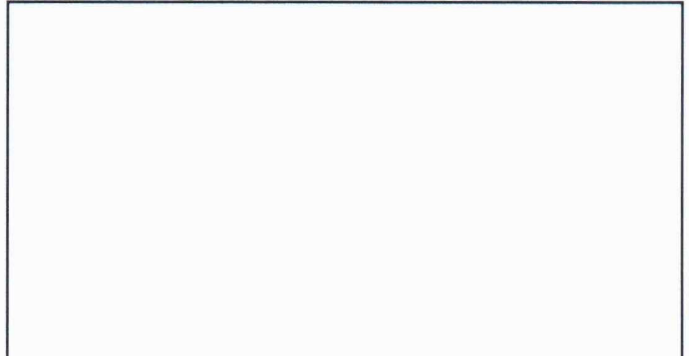

Foto 12:

Observación: Si es necesario se pueden agregar hojas adicionales y actualizar el registro de hojas.

<p><i>Lady Yonza</i> Firma y sello del Presidente de la O.P.F.</p> 	<p><i>[Signature]</i> Firma y Sello Director Centro Educativo</p> 
--	---