



**REGISTRO FOTOGRÁFICO
PROGRAMA DE MANTENIMIENTO DE EDIFICIOS ESCOLARES PÚBLICOS**

PRA-FOR-12
Versión

Ministerio de Educación
G U A T E M A L A

SITUACIÓN DEFICIENCIAS DETERMINADAS

PREVIO

DURANTE

POSTERIOR

DEPARTAMENTO:	RETALHULEU	MUNICIPIO:	RETALHULEU
NOMBRE DEL ESTABLECIMIENTO:	EODP ANEXA A EORM	DIRECCIÓN DEL ESTABLECIMIENTO:	CANTÓN AYUTIA
CÓDIGO DEL ESTABLECIMIENTO:	11-01-0899-42	FECHA:	09/10/2024



Foto 1: Se observa que la lámina de zinc se encuentra en mal estado.



Foto 2: Se observa la necesidad del cambio de estructura de madera por metal.



Foto 3: Se observa que la estructura de metal necesita mantenimiento.

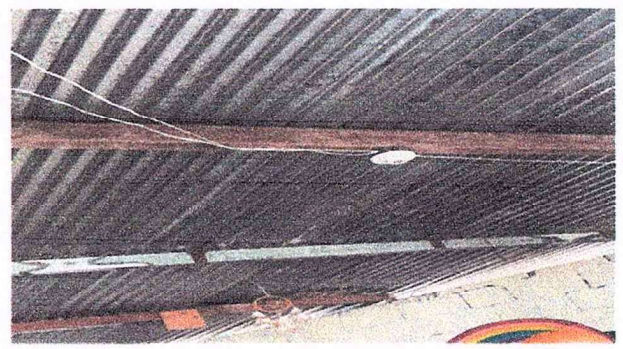

Foto 4: Se observa la necesidad de sustituir estructura de metal por metal

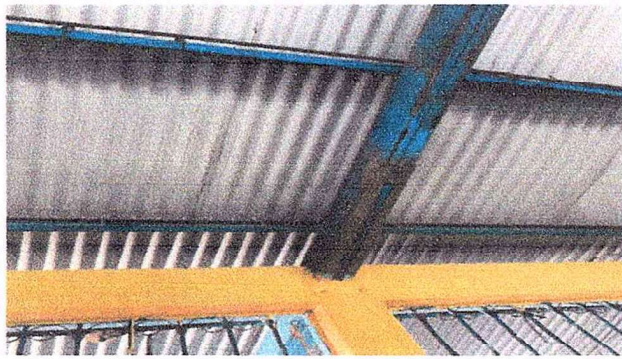

Foto 5: Se observa la falta de una puerta de metal.



Foto 6: Se observa la necesidad de mantenimiento de cernido de paredes.

Observación: Si es necesario se pueden agregar hojas adicionales y actualizar el número de hojas.

Norma Leticia Horzán Hernández
Firma y sello del Presidente de la OPF



[Signature]
Firma y Sello Director Centro Educativo Público





Foto 7: Se observa que los balcones no son seguros por lo que se requiere más seguridad.



Foto 8: Se observa que el piso de las aulas se encuentran en mal estado.

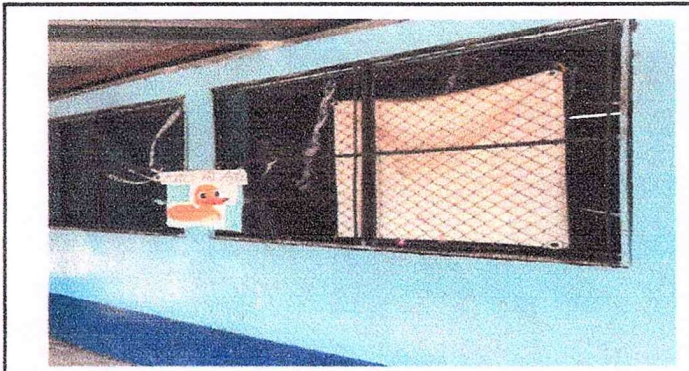

Foto 09: Se observa la necesidad de reparación de losa.



Foto 10: Se observa la necesidad de reparación de muros



Foto 11: Se observa que los muros necesitan cernido.



Observación: Si es necesario se pueden agregar hojas adicionales y actualizar el número de...

Norma Fabina Merián Hernandez
Firma y sello del Presidente de la OPF

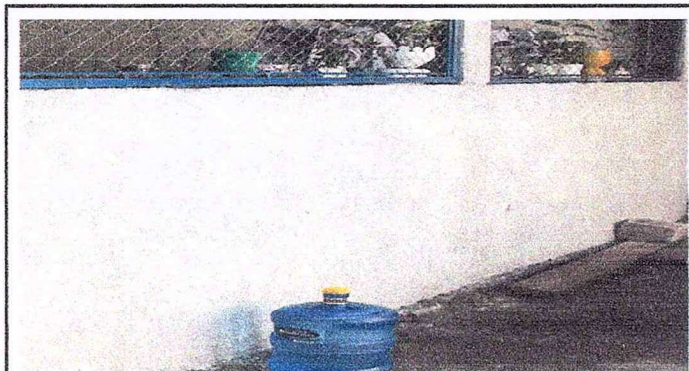
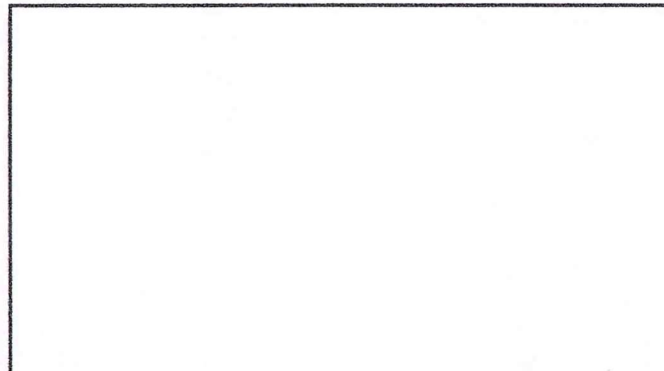
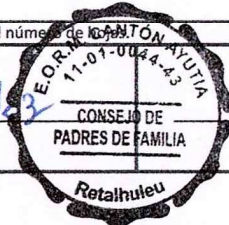

[Signature]
Firma y Sello Director Centro Educativo Público

