



Ministerio de Educación
Guatemala

REGISTRO FOTOGRÁFICO PROGRAMA DE MANTENIMIENTO DE EDIFICIOS ESCOLARES PÚBLICOS

PRA-FOR-123
Versión 1

SITUACIÓN DEFICIENCIAS DETERMINADAS

PREVIO

DURANTE

POSTERIOR

DEPARTAMENTO:	RETALHULEU	MUNICIPIO:	RETALHULEU
NOMBRE DEL ESTABLECIMIENTO:	EODP EL PEDREGAL I	DIRECCIÓN DEL ESTABLECIMIENTO:	COLONIA EL PEDREGAL I CANTON DOLORES ZONA 6
CÓDIGO DEL ESTABLECIMIENTO:	11-01-0415-42	FECHA:	18 DE JUNIO 2024



Foto 1: SE OBSERVA QUE SE ESTA TRABAJANDO LOS MÓDULOS 1 Y 2 DE AULAS A REMOZAR.



Foto 2: SE OBSERVA QUE SE ESTA DANDO MANTENIMIENTO PREVENTIVO A BALCONES.



Foto 3: SE OBSERVA QUE SE LEVANTO DEL MÓDULO 1 MOJINETE.



Foto 4: SE OBSERVA QUE SE ESTA REALIZANDO LA CUBIERTA DEL MÓDULO DE AULAS 1.

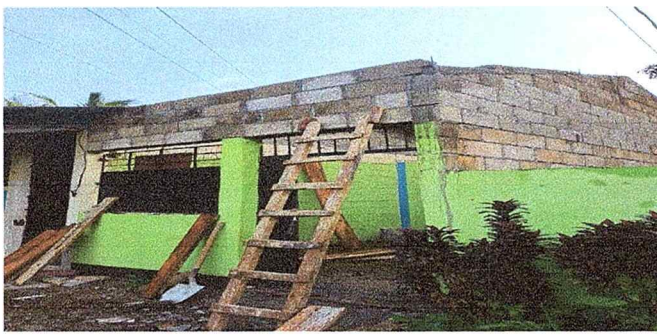

Foto 5: SE OBSERVA QUE SE CONFORMO UNA NUEVA VENTANA



Foto 6: SE OBSERVA QUE SE ESTÁ TRABAJANDO PARA RESANE Y APLICACIÓN DE PINTURA

Observación: Si es necesario se pueden agregar hojas adicionales y actualizar el número de hojas.

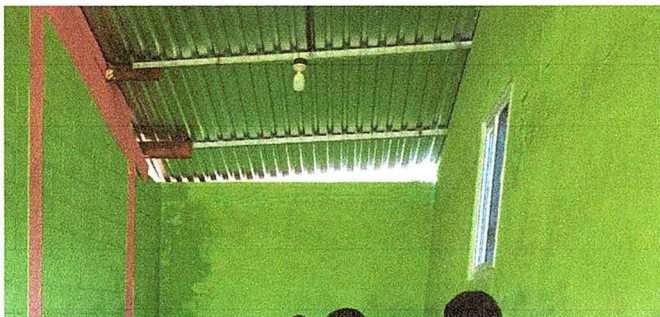
Firma y sello del Presidente de la OPF



Firma y Sello Director Centro Educativo Público





Ministerio de Educación
Guatemala

REGISTRO FOTOGRÁFICO PROGRAMA DE MANTENIMIENTO DE EDIFICIOS ESCOLARES PÚBLICOS

PRA-FOR-123
Versión 1

SITUACIÓN DEFICIENCIAS DETERMINADAS

PREVIO

DURANTE

POSTERIOR

DEPARTAMENTO:	Retalhuleu	MUNICIPIO:	Retalhuleu
NOMBRE DEL ESTABLECIMIENTO:	EODP EL PEDREGAL I	DIRECCIÓN DEL ESTABLECIMIENTO:	COLONIA EL PEDREGAL I CANTON DOLORES ZONA 6
CÓDIGO DEL ESTABLECIMIENTO:	11-01-0415-42	FECHA:	18 DE JUNIO 2024



Foto 7: SE OBSERVAN QUE ESTAN TRABAJANDO LO DE LA VENTANANO FUNCIONAL



Foto 8: SE OBSERVA QUE ESTAN TRABAJANDO EL CONCRETO RUSTICO

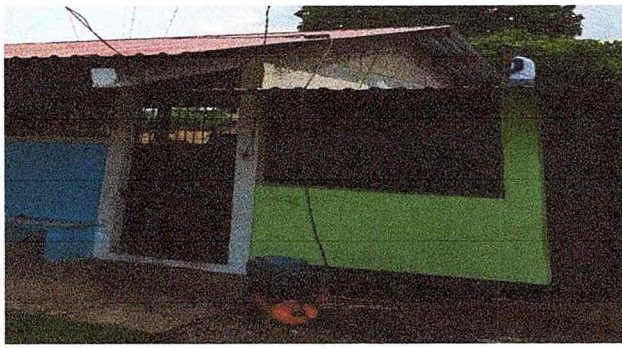

Foto 9: SE OBSERVA QUE ESTÁN CAMBIANDO EL SISTEMA ELECTRICO QUE SE ENCUENTRA EN MAL ESTADO



Foto 10: SE OBSERVA QUE LA LÁMINA DE LA CUBIERTA EXISTENTE EN EL MÓDULO 2, ESTA RECIBIENDO MANTENIMIENTO.



Foto 11: SE OBSERVA QUE SE ESTÁ TRABAJANDO LA ESTACIÓN DE LAVADO.



Foto 12: SE OBSERVA QUE EL MÓDULO DE SERVICIOS SANITARIOS LO ESTÁN TRABAJANDO

Observación: Si es necesario se pueden agregar hojas adicionales y actualizar el número de hojas.

Firma y sello del Presidente de la OPF



Firma y Sello Director Centro Educativo Público





Ministerio de Educación
Guatemala

REGISTRO FOTOGRÁFICO PROGRAMA DE MANTENIMIENTO DE EDIFICIOS ESCOLARES PÚBLICOS

PRA-FOR-123
Versión 1

SITUACIÓN DEFICIENCIAS DETERMINADAS

PREVIO

DURANTE

POSTERIOR

DEPARTAMENTO:	Retalhuleu	MUNICIPIO:	Retalhuleu
NOMBRE DEL ESTABLECIMIENTO:	EODP EL PEDREGAL I	DIRECCIÓN DEL ESTABLECIMIENTO:	COLONIA EL PEDREGAL I CANTON DOLORES ZONA 6
CÓDIGO DEL ESTABLECIMIENTO:	11-01-0415-42	FECHA:	18 DE JUNIO 2024



Foto 13: SE OBSERVAN QUE SE ESTA CAMBIANDO EL INODORO QUE SE ENCUENTRA EN MAL ESTADO.



Foto 14: SE OBSERVA QUE SE ESTA TRABAJANDO EL LAVAMANOS EN MAL ESTADO.

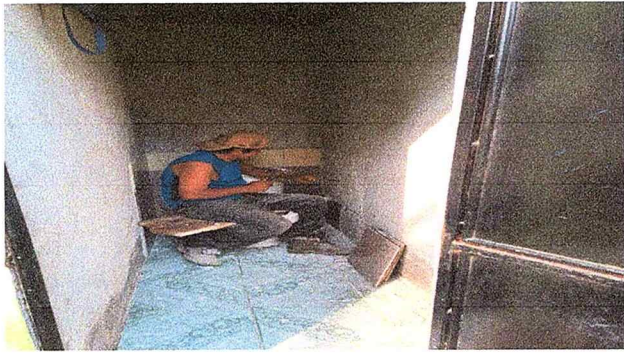

Foto 15: SE OBSERVA LA LÁMINA Y ESTRUCTURA PORTANTE EN MAL ESTADO.



Foto 16: SE OBSERVA QUE SE ESTA TRABAJANDO EN LA CUBIERTA DE LOS SERVICIOS SANITARIOS.

Observación: Si es necesario se pueden agregar hojas adicionales y actualizar el número de hojas.

Firma y sello del Presidente de la OPF



Firma y Sello Director Centro Educativo Público

