



**REGISTRO FOTOGRÁFICO
PROGRAMA DE MANTENIMIENTO DE EDIFICIOS ESCOLARES PÚBLICOS**

PRA-FOR-123
Versión 1

Ministerio de Educación
Ecuador

SITUACIÓN DEFICIENCIAS DETERMINADAS

PREVIO

DURANTE

POSTERIOR

DEPARTAMENTO:	RETALHULEU	MUNICIPIO:	RETALHULEU
NOMBRE DEL ESTABLECIMIENTO:	EODP EL PEDREGAL I	DIRECCIÓN DEL ESTABLECIMIENTO:	COLONIA EL PEDREGAL I CANTON DOLORES ZONA 6
CÓDIGO DEL ESTABLECIMIENTO:	11-01-0415-42	FECHA:	1/03/2024



Foto 1: Se observan los módulos 1 y 2 de aulas a remozar



Foto 2: Se observa que balcones necesitan mantenimiento preventivo, asimismo, es necesario proteger el interior de las aulas con ventanas



Foto 3: Se observa que cubierta (módulo 1) de lámina carece de mojinete y la altura del muro no es la adecuada



Foto 4: Se observa que la cubierta del módulo de aulas 1, necesita sustitución



Foto 5: Se observa que es necesario conformar una nueva ventana para tener buena ventilación e iluminación natural en módulo 1



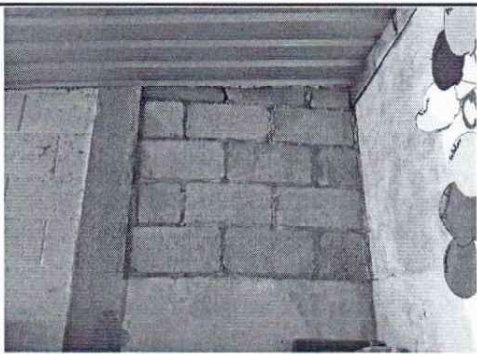

Foto 6: Se observa que muros internos necesitan resane y aplicación de pintura latex acrílica

Observación: Si es necesario se pueden agregar hojas adicionales y actualizar el número de hojas.

Firma y sello del Presidente de la OPF

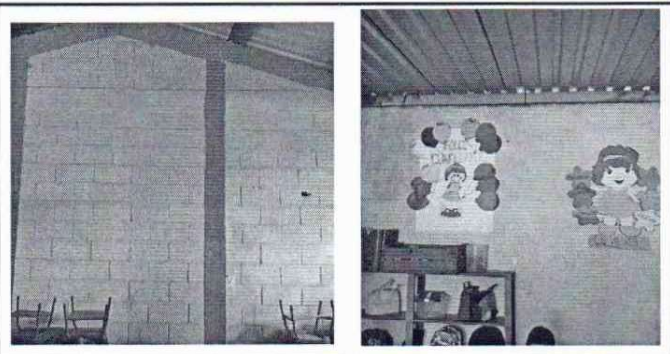

Firma y Sello Director Centro Educativo Público





**REGISTRO FOTOGRÁFICO
PROGRAMA DE MANTENIMIENTO DE EDIFICIOS ESCOLARES PÚBLICOS**

PRA-FOR-123
Versión 1

Ministerio de Educación
Guatemala

SITUACIÓN DEFICIENCIAS DETERMINADAS

PREVIO

DURANTE

POSTERIOR

DEPARTAMENTO:	RETALHULEU	MUNICIPIO:	RETALHULEU
NOMBRE DEL ESTABLECIMIENTO:	EODP EL PEDREGAL I	DIRECCIÓN DEL ESTABLECIMIENTO:	COLONIA EL PEDREGAL I CANTON DOLORES ZONA 6
CÓDIGO DEL ESTABLECIMIENTO:	11-01-0415-42	FECHA:	1/03/2024



Foto 7: Se observa que ventana existente no es funcional, se debe sustituir por balcón de metal



Foto 8: Se observa que el piso, es de concreto (rústico), es necesario mejorarlo. Asimismo es necesario reparar y confoormar piso de concreto en el corredor.



Foto 9: Se observa que el sistema eléctrico, se encuentra en mal estado, urge sustituirlo



Foto 10: Se observa lámina de la cubierta existente en el módulo 2, necesita mantenimiento

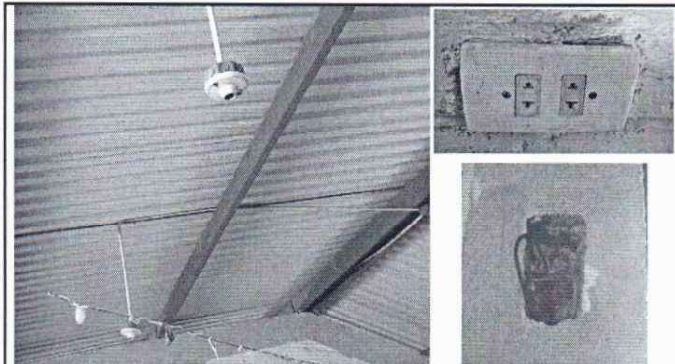

Foto 11: Se observa el grifo en mal estado, el cual debe sustituir con una estación de lavado



Foto 12: Se observa el módulo de servicios sanitarios a remozar

Observación: Si es necesario se pueden agregar hojas adicionales y actualizar el número de hojas.

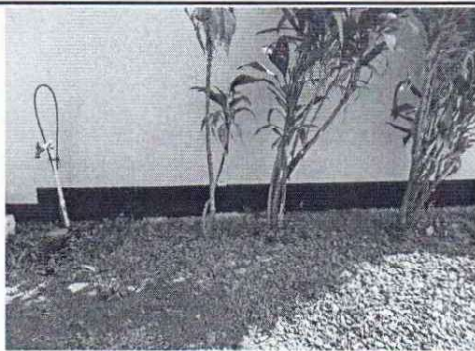
Firma y sello del Presidente de la OPF



Firma y Sello Director Centro Educativo Público





**REGISTRO FOTOGRÁFICO
PROGRAMA DE MANTENIMIENTO DE EDIFICIOS ESCOLARES PÚBLICOS**

PRA-FOR-123
Versión 1

Ministerio de Educación
Guatemala

SITUACIÓN DEFICIENCIAS DETERMINADAS

PREVIO

DURANTE

POSTERIOR

DEPARTAMENTO:	RETALHULEU	MUNICIPIO:	RETALHULEU
NOMBRE DEL ESTABLECIMIENTO:	EODP EL PEDREGAL I	DIRECCIÓN DEL ESTABLECIMIENTO:	COLONIA EL PEDREGAL I CANTON DOLORES ZONA 6
CÓDIGO DEL ESTABLECIMIENTO:	11-01-0415-42	FECHA:	1/03/2024



Foto 13: Se observa el inodoro en mal estado, urge su sustitución. Asimismo, es necesario dar mantenimiento a los muros internos con azulejo y pintura latex acrílica



Foto 14: Se observa el lavamanos en mal estado, urge su sustitución



Foto 15: Se observa la lámina y estructura portante en mal estado



Foto 16: Se observa otra área del mal estado de la cubierta en los servicios sanitarios

Observación: Si es necesario se pueden agregar hojas adicionales y actualizar el número de hojas.

Firma y sello del Presidente de la OPF



Firma y Sello Director Centro Educativo Público

