



Ministerio de Educación  
Guatemala

# REGISTRO FOTOGRÁFICO PROGRAMA DE MANTENIMIENTO DE EDIFICIOS ESCOLARES PÚBLICOS

PRA-FOR-123  
Versión 1

SITUACIÓN DEFICIENCIAS DETERMINADAS

PREVIO

DURANTE

POSTERIOR

DEPARTAMENTO:	RETALHULEU	MUNICIPIO:	RETALHULEU
NOMBRE DEL ESTABLECIMIENTO:	EOUM EL PEDREGAL I	DIRECCIÓN DEL ESTABLECIMIENTO:	COLONIA VILLAS EL PEDREGAL I
CÓDIGO DEL ESTABLECIMIENTO:	11-01-0414-43	FECHA:	28/11/2024



Foto 1: Se observa que la lámina ya fue sustituida.



Foto 2: Se observa estructura de soporte de metal ya recibió su mantenimiento.



Foto 3: Se observa que los balcones ya fueron sustituidos

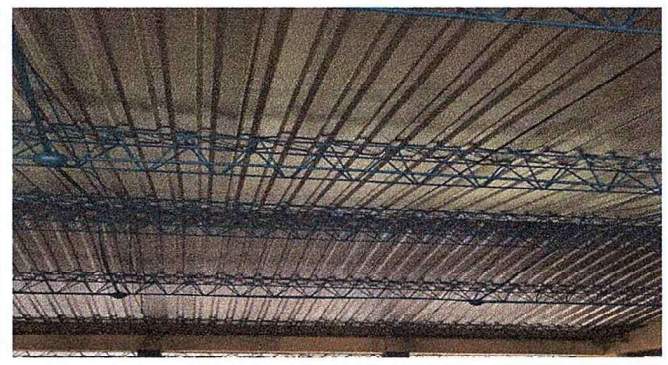

Foto 4: Se observa que el banco de trabajo ya fue instalado.



Foto 5: Se observa que ya fueron pintadas las paredes.



Foto 6: Se observa que ya fueron cambiados los accesorios.

Observación: Si es necesario se pueden agregar hojas adicionales y actualizar el número de hojas.

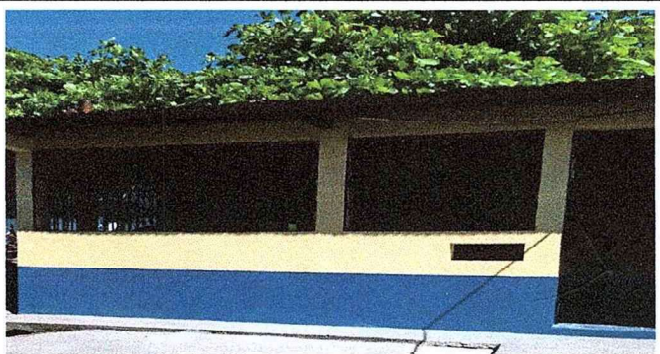

*[Signature]*  
Firma y sello del Presidente de la OPF

*[Signature]*  
Firma y Sello Director Centro Educativo Público

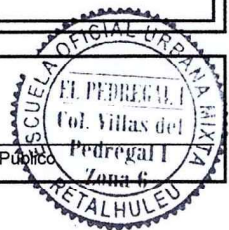



**REGISTRO FOTOGRÁFICO  
PROGRAMA DE MANTENIMIENTO DE EDIFICIOS ESCOLARES PÚBLICOS**

Ministerio de Educación

SITUACIÓN DEFICIENCIAS DETERMINADAS

PREVIO

DURANTE

POSTERIOR

DEPARTAMENTO:	RETALHULEU	MUNICIPIO:	RETALHULEU
NOMBRE DEL ESTABLECIMIENTO:	EOUM EL PEDREGAL I	DIRECCIÓN DEL ESTABLECIMIENTO:	COLONIA VILLAS EL PEDREGAL I
CÓDIGO DEL ESTABLECIMIENTO:	11-01-0414-43	FECHA:	28/12/2024



Foto 7: Se observa que el piso ya fue sustituido-



Foto 8: Se observa que ya cuenta con la torta de concreto.



Foto 9: Se observa plancha de concreto finalizada.



Foto 10: Se observa que la pila ya fue sustituida.

Observación: Si es necesario se pueden agregar hojas adicionales y actualizar el número de hojas.



*[Handwritten Signature]*  
Firma y sello del Presidente de la OPF

*[Handwritten Signature]*  
Firma y Sello Director Centro Educativo P. El Pedregal I

