



**REGISTRO FOTOGRÁFICO
PROGRAMA DE MANTENIMIENTO DE EDIFICIOS ESCOLARES PÚBLICOS**

PRA-FOR-123
Versión 1

Ministerio de Educación
Guatemala

SITUACIÓN DEFICIENCIAS DETERMINADAS

PREVIO

DURANTE

POSTERIOR

DEPARTAMENTO:	RETALHULEU	MUNICIPIO:	RETALHULEU
NOMBRE DEL ESTABLECIMIENTO:	EODP	DIRECCIÓN DEL ESTABLECIMIENTO:	COLONIA MANUEL DE JESUS, ZONA 4
CÓDIGO DEL ESTABLECIMIENTO:	11-01-0359-42	FECHA:	13/06/2024



Foto 1: Se observa el módulo de aulas 1 a remozar en techo, muros, ventanas, piso y puertas



Foto 2: Se observa que módulo de aulas 1 tiene la lámina y estructura de metal en mal estado, urge su sustitución. Además es necesario sustituir el sistema eléctrico, el cual se dañará al desmontar la cubierta.



Foto 3: Se observa que la altura de los muros del módulo de aulas 1 no es la adecuada y no cuenta con ventilación cruzada



Foto 4: Se observa que la puerta del módulo de aulas 1, está en mal estado y el piso necesita mejora



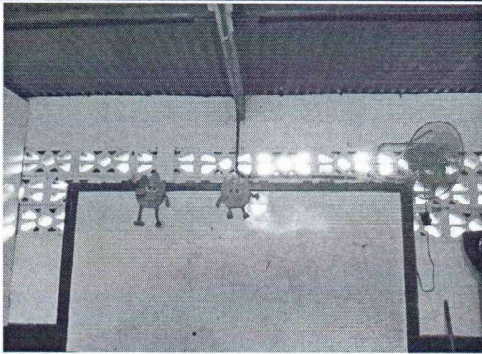

Foto 5: Se observa que balcones necesitan mantenimiento preventivo



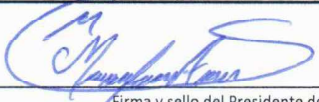

Foto 6: Se observan que los muros necesitan mantenimiento

Observación: Si es necesario se pueden agregar hojas adicionales y actualizar el número de hojas.

Firma y sello del Presidente de la OPR

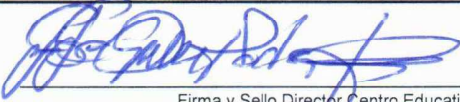

Firma y Sello Director Centro Educativo Público





**REGISTRO FOTOGRÁFICO
PROGRAMA DE MANTENIMIENTO DE EDIFICIOS ESCOLARES PÚBLICOS**

PRA-FOR-123
Versión 1

Ministerio de Educación
Guatemala

SITUACIÓN DEFICIENCIAS DETERMINADAS

PREVIO

DURANTE

POSTERIOR

DEPARTAMENTO:	RETALHULEU	MUNICIPIO:	RETALHULEU
NOMBRE DEL ESTABLECIMIENTO:	EODP	DIRECCIÓN DEL ESTABLECIMIENTO:	COLONIA MANUEL DE JESUS, ZONA 4
CÓDIGO DEL ESTABLECIMIENTO:	11-01-0359-42	FECHA:	13/06/2024



Foto 7: Se observa que el canal ubicado en el módulo de aulas 2, ya no funciona correctamente



Foto 8: Se observa que el agua de lluvia que se filtra por el mojinete, está afectando los muros.



Foto 9: Se observa humedad y desprendimiento de repello en el módulo de gradas



Observación: Si es necesario se pueden agregar hojas adicionales y actualizar el número de hojas.

Firma y sello del Presidente de la OPF

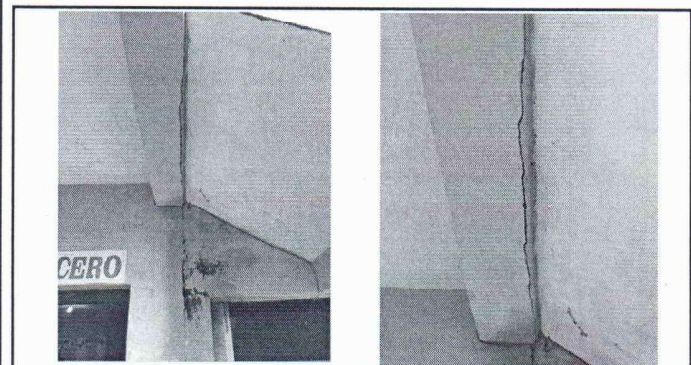
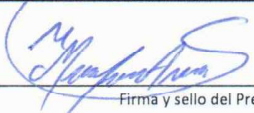

Firma y Sello Director Centro Educativo Público

