

SITUACIÓN DEFICIENCIAS DETERMINADAS

PREVIO

DURANTE

POSTERIOR

DEPARTAMENTO:	RETALHULEU	MUNICIPIO:	RETALHULEU
NOMBRE DEL ESTABLECIMIENTO:	EORM LA GRANJA	DIRECCIÓN DEL ESTABLECIMIENTO:	CASERIO SAN JOSE LAS FLORES
CÓDIGO DEL ESTABLECIMIENTO:	11-01-0335-43	FECHA:	2/10/2024



Foto 1: Se observa que no hay puerta para ingreso de baños



Foto 2: Se observa que las puertas de los servicios sanitarios están mal estado.

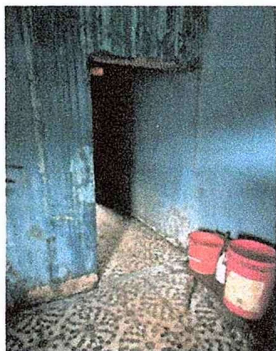

Foto 3: Se observan que el inodoro está en mal estado, urge sustitución.



Foto 4: Se observa que el azulejo en baños está en mal estado



Foto 5: Se observa pintura en modulo de ingreso a baños en mal estado



Foto 6: Se observa puerta de cocina en mal estado.

Observación: Si es necesario se pueden agregar hojas adicionales y actualizar el número de hojas.

  
Firma y sello del Presidente de la OPF



  
Firma y Sello Director Centro Educativo Público





SITUACIÓN DEFICIENCIAS DETERMINADAS

PREVIO

DURANTE

POSTERIOR

DEPARTAMENTO:	RETALHULEU	MUNICIPIO:	RETALHULEU
NOMBRE DEL ESTABLECIMIENTO:	EORM LA GRANJA	DIRECCIÓN DEL ESTABLECIMIENTO:	CASERIO SAN JOSE LAS FLORES
CÓDIGO DEL ESTABLECIMIENTO:	11-01-0335-43	FECHA:	2/10/2024



Foto 7: Se observa estufa en mal estado.



Foto 8: Se observa ventana para despacho pequeña y alta, dificultando servicio de alimentación para grados pequeños



Foto 9: Se observa que el piso de concreto se encuentra en mal estado.



Foto 10: Se observa que el sistema electrico se encuentra en mal estado.



Foto 11: Se observan que no se cuenta con balcones.



Foto 12: Se observan que no se cuenta con canal.

Observación: Si es necesario se pueden agregar hojas adicionales y actualizar el número de hojas.

  
Firma y sello del Presidente de la OPF



  
Firma y Sello Director Centro Educativo Público





SITUACIÓN DEFICIENCIAS DETERMINADAS

PREVIO

DURANTE

POSTERIOR

DEPARTAMENTO:	RETALHULEU	MUNICIPIO:	RETALHULEU
NOMBRE DEL ESTABLECIMIENTO:	EORM LA GRANJA	DIRECCIÓN DEL ESTABLECIMIENTO:	CASERIO SAN JOSE LAS FLORES
CÓDIGO DEL ESTABLECIMIENTO:	11-01-0335-43	FECHA:	2/10/2024



Foto 13: Se observa filtración en uniones de techo y pared.



Foto 14: Se observa chapas en mal estado.



Foto 15: Se observa piso en mal estado.

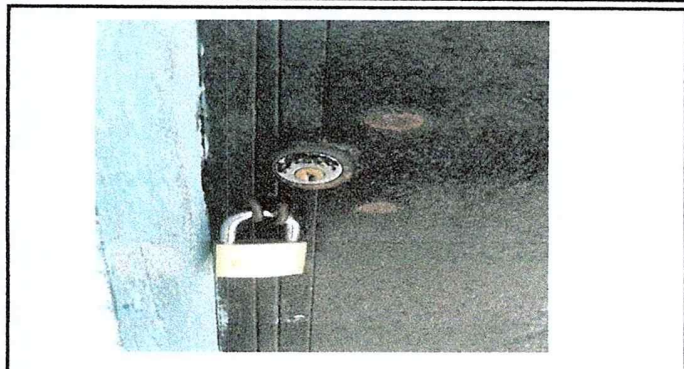

Foto 16: Se observa que el portón se encuentra en mal estado.



Foto 17: Se observa pila sin caja de registro ni drenaje de aguas negras.

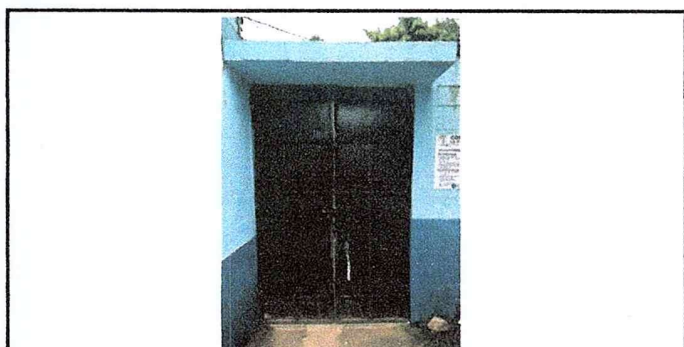

Foto 18: Se observan que se necesita sustitución de tubería.

Observación: Si es necesario se pueden agregar hojas adicionales y actualizar el número de hojas.

Foto 17: Se observa malla perimetral al lado cancha de fútbol de la comunidad en mal estado  
Firma y sello del Presidente de la OPF



Foto 16: Se observa pila sin caja de registro ni drenaje de aguas negras.  
Firma y Sello Director Centro Educativo Público





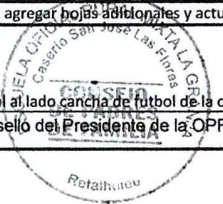

## REGISTRO FOTOGRÁFICO PROGRAMA DE MANTENIMIENTO DE EDIFICIOS ESCOLARES PÚBLICOS

PRA-FOR-123  
Versión 1

SITUACIÓN DEFICIENCIAS DETERMINADAS

PREVIO

DURANTE

POSTERIOR

DEPARTAMENTO: RETALHULEU	MUNICIPIO: RETALHULEU
NOMBRE DEL ESTABLECIMIENTO: EORM LA GRANJA	DIRECCIÓN DEL ESTABLECIMIENTO: CASERIO SAN JOSE LAS FLORES
CÓDIGO DEL ESTABLECIMIENTO: 11-01-0335-43	FECHA: 2/10/2024



Foto 19: Se observa que la cerca perimetral se encuentra en mal estado.



Foto 20: Se observa que las paredes necesitan ser pintadas.

*Están siendo pintados*

Observación: Si es necesario se pueden agregar hojas adicionales y actualizar el número de hojas.

Firma y sello del Presidente de la OPF

Firma y Sello Director Centro Educativo Público