



Ministerio de Educación
Guatemala

REGISTRO FOTOGRÁFICO PROGRAMA DE MANTENIMIENTO DE EDIFICIOS ESCOLARES PÚBLICOS

PRA-FOR-123
Versión 1

SITUACIÓN DEFICIENCIAS DETERMINADAS

PREVIO

DURANTE

POSTERIOR

DEPARTAMENTO:	RETALHULEU	MUNICIPIO:	RETALHULEU
NOMBRE DEL ESTABLECIMIENTO:	EORM BEREÁ	DIRECCIÓN DEL ESTABLECIMIENTO:	CANTÓN VAQUILITO, FINAL
CÓDIGO DEL ESTABLECIMIENTO:	11-01-0330-43	FECHA:	7/10/2024



Foto 1: Se observa la lámina deteriorada urge cambio



Foto 2: Se observa que el soporte de madera en cocina, está en mal estado



Foto 3: Se observa que no cuenta con piso cerámico y el mismo en mal estado

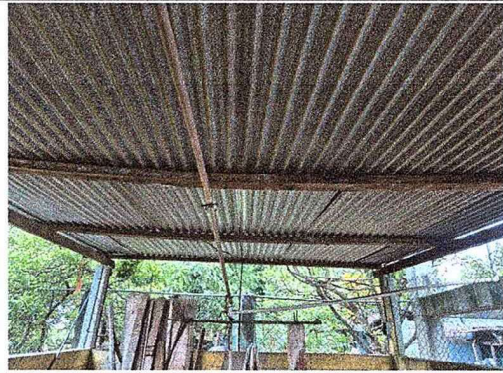

Foto 4: se observa que la cocina no cuenta con balcones, solamente malla



Foto 5: Se observa pila de cemento dañada y no funcional

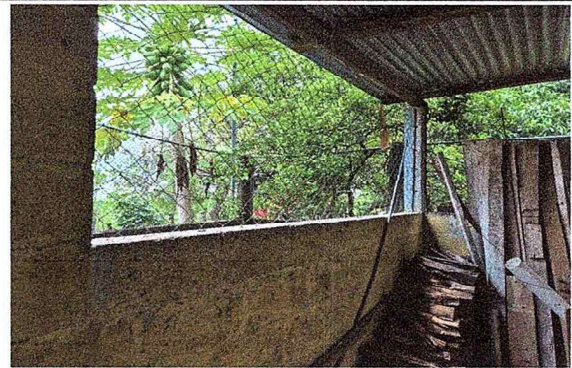

Foto 6: Se observa estufa con estructura rajada, sin ladrillo en cámara y deteriorada y azulejo despegado

Observación: Si es necesario se pueden agregar hojas adicionales y actualizar el número de hojas.

[Signature]

Firma y sello del Presidente de la O.E.M. Berca



[Signature]

Firma y Sello Director Centro Educativo Público



SITUACIÓN DEFICIENCIAS DETERMINADAS

PREVIO

DURANTE

POSTERIOR

DEPARTAMENTO:	RETALHULEU	MUNICIPIO:	RETALHULEU
NOMBRE DEL ESTABLECIMIENTO:	EORM BEREА	DIRECCIÓN DEL ESTABLECIMIENTO:	CANTÓN VAQUILITO, FINAL
CÓDIGO DEL ESTABLECIMIENTO:	11-01-0330-43	FECHA:	7/10/2024



Foto 7: Se observa tablero de bomba en mal estado y sin iluminación y fuerza en el área de cocina.



Foto 8: Se observa pintura interior y exterior con desgaste y deterioro.



Foto 9: Se observa puerta de cocina dañada, no funcional y de madera.



Foto 10: Se observa mueble de cocina con azulejo dañado.



Foto 11: Se observa el área donde pasara la línea de agua negras



Foto 12: Se observa portón principal de ingreso con soportes dañados, oxidados.

Observación: Si es necesario se pueden agregar hojas adicionales y actualizar el número de hojas.

[Firma]
Firma y sello del Presidente de la DPF



[Firma]
Firma y Sello-Director Centro Educativo Público





Ministerio de Educación
Guatemala

REGISTRO FOTOGRÁFICO PROGRAMA DE MANTENIMIENTO DE EDIFICIOS ESCOLARES PÚBLICOS

PRA-FOR-123
Versión 1

SITUACIÓN DEFICIENCIAS DETERMINADAS

PREVIO

DURANTE

POSTERIOR

DEPARTAMENTO:	RETALHULEU	MUNICIPIO:	RETALHULEU
NOMBRE DEL ESTABLECIMIENTO:	EORM BEREÁ	DIRECCIÓN DEL ESTABLECIMIENTO:	CANTÓN VAQUILITO, FINAL
CÓDIGO DEL ESTABLECIMIENTO:	11-01-0330-43	FECHA:	7/10/2024



Foto 13: Se observa patio de terracería que empoza agua de lluvia.



Foto 14: Se observa fuga de agua constante en inodoro.



Foto 15: Se observan puertas con desprendimiento de lámina y corrosión



Foto 16: Se observa tubería principal de agua potable muy pequeña y con bajo caudal y presión en chorros

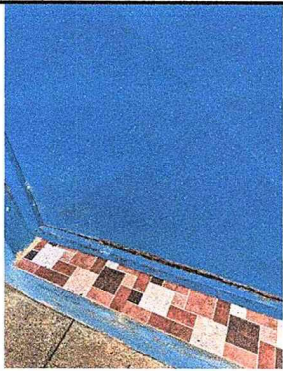

Foto 17: Se observan llaves deterioradas, problemas en el drenaje, problemas en el abasto de agua

Observación: Si es necesario se pueden agregar hojas adicionales y actualizar el número de hojas.

Firma y sello del Presidente de la



Firma y Sello Director Centro Educativo Público

