



Ministerio de Educación  
G u a t e m a l a

### REGISTRO FOTOGRÁFICO PROGRAMA DE MANTENIMIENTO DE EDIFICIOS ESCOLARES PÚBLICOS

PRA-FOR-123  
Versión 1

SITUACIÓN DEFICIENCIAS DETERMINADAS

PREVIO

DURANTE

POSTERIOR

DEPARTAMENTO:	RETALHULEU	MUNICIPIO:	RETALHULEU
NOMBRE DEL ESTABLECIMIENTO:	EODP ANEXA A EORM	DIRECCIÓN DEL ESTABLECIMIENTO:	COMUNIDAD LA BENDICIÓN CANTÓN XULÁ
CÓDIGO DEL ESTABLECIMIENTO:	11-01-0195-42	FECHA:	14/11/2024



FOTO 1: SE OBSERVA EL PROCESO DE INSTALACIÓN DE VENTANAS DE PVC.



FOTO 2: SE OBSERVA EL PROCESO DE INSTALACIÓN DE PISO CERÁMICO.



FOTO 3: SE OBSERVA EL PROCESO DE MANTENIMIENTO DE BALCONES.



FOTO 4: SE OBSERVA EL PROCESO DE MANTENIMIENTO DE PUERTA.



FOTO 5: SE OBSERVA EL PROCESO DE CAMBIO DE CHAPA.



FOTO 6: SE OBSERVA EL PROCESO DE PINTADO DE PAREDES.

Observación: Si es necesario se pueden agregar fotos adicionales y actualizar el número de hojas.

Firma y Sello del Presidente de la OPF



Firma y Sello Director Centro Educativo Público





Ministerio de Educación

# REGISTRO FOTOGRÁFICO PROGRAMA DE MANTENIMIENTO DE EDIFICIOS ESCOLARES PÚBLICOS

PRA-FOR-123  
Versión 1

SITUACIÓN DEFICIENCIAS DETERMINADAS

PREVIO

DURANTE

POSTERIOR

DEPARTAMENTO:	RETALHULEU	MUNICIPIO:	RETALHULEU
NOMBRE DEL ESTABLECIMIENTO:	EODP ANEXA A EORM	DIRECCIÓN DEL ESTABLECIMIENTO:	COMUNIDAD LA BENDICIÓN CANTÓN XULÁ
CÓDIGO DEL ESTABLECIMIENTO:	11-01-0195-42	FECHA:	14/11/2024

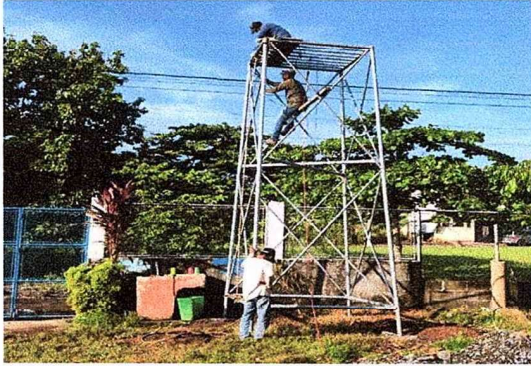

Foto 7: SE OBSERVA EL PROCESO DE LA CONSTRUCCIÓN DE TORRE DEL DEPÓSITO DE AGUA.

Observación: Si es necesario se pueden agregar fotos adicionales y actualizar el número de hojas.

Firma y sello del Presidente de la OPF

Firma y Sello Director Centro Educativo Público