



Ministerio de Educación
G o b e r n o

REGISTRO FOTOGRÁFICO PROGRAMA DE MANTENIMIENTO DE EDIFICIOS ESCOLARES PÚBLICOS

PRA-FOR-123
Versión 1

SITUACIÓN DEFICIENCIAS DETERMINADAS

PREVIO

DURANTE

POSTERIOR

DEPARTAMENTO:	RETALHULEU	MUNICIPIO:	RETALHULEU
NOMBRE DEL ESTABLECIMIENTO:	EODP ANEXA A EOUM SOLEDAD AYAU	DIRECCIÓN DEL ESTABLECIMIENTO:	8VA. CALLE 0-70-ZONA 3, COLONIA CONCEPCIÓN
CÓDIGO DEL ESTABLECIMIENTO:	11-01-0151-42	FECHA:	4/10/2024



Foto 1: Se observa la falta de piso ceramico



Foto 2: Se observa que cuenta con corrosion, y al abrirlas se quedan trabadas



Foto 3: Se observa las paletas de cristal estan en mal estado y cuenta con paletas de cristal quebradas



Foto 4: Se observa que entre la pared y el techo de lamina hay una abertura y los ladrones tienden a meterse por esa area



Foto 5: Se boserva que las paredes se encuentran sucias



Foto 6: Se observa la falta de piso ceramico

Observación: Si es necesario se pueden agregar hojas adicionales y actualizar el número de hojas.

Firma y sello del Presidente del Consejo Educativo



Firma y Sello Director Centro Educativo Público





Ministerio de Educación
Guatemala

REGISTRO FOTOGRÁFICO PROGRAMA DE MANTENIMIENTO DE EDIFICIOS ESCOLARES PÚBLICOS

PRA-FOR-123
Versión 1

SITUACIÓN DEFICIENCIAS DETERMINADAS

PREVIO

DURANTE

POSTERIOR

DEPARTAMENTO:	RETALHULEU	MUNICIPIO:	RETALHULEU
NOMBRE DEL ESTABLECIMIENTO:	EODP ANEXA A EOUM SOLEDAD AYAU	DIRECCIÓN DEL ESTABLECIMIENTO:	8VA. CALLE 0-70-ZONA 3, COLONIA CONCEPCIÓN
CÓDIGO DEL ESTABLECIMIENTO:	11-01-0151-42	FECHA:	4/10/2024



Foto 7: Se observa que el caminamiento se encuentra en mal estado y húmedo en algunas áreas y el espacio es muy reducido



Foto 8: Se observa que sus componentes se encuentran en mal estado y ya no cumplen su función, y el agua tiende a filtrarse por la unión del suelo y el inodoro



Foto 9: Se observa el mal estado de la pintura



Foto 10: Se observa que la plancha de concreto en mal estado y con undimientos en algunas áreas



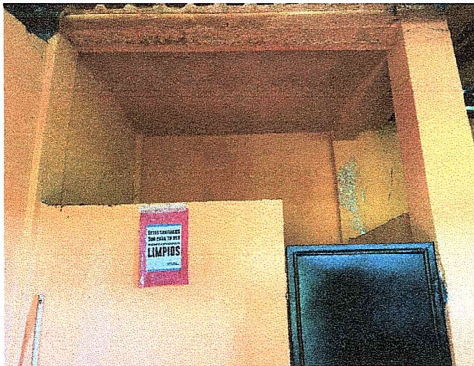

Foto 11: Se observa la falta de piso y tapar imperfecciones

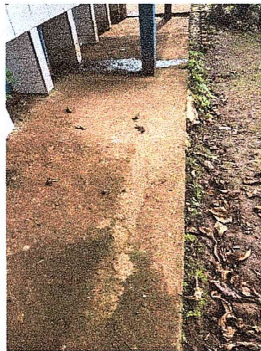

Foto 12: Se observa que las paredes se encuentran en mal estado

Observación: Si es necesario se pueden agregar hojas adicionales y actualizar el número de hojas.

Firma y sello del Presidente de la OPE

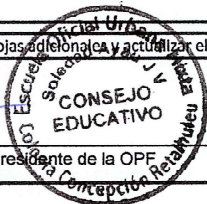

Firma y Sello Director Centro Educativo Público



SITUACIÓN DE EFICIENCIAS DETERMINADAS:

PREVIO

DURANTE

POSTERIOR

DEPARTAMENTO:	RETALHULEU	MUNICIPIO:	RETALHULEU
NOMBRE DEL ESTABLECIMIENTO:	EODP ANEXA A EOUM SOLEDAD AYAU	DIRECCIÓN DEL ESTABLECIMIENTO:	8VA. CALLE 0-70-ZONA 3, COLONIA CONCEPCIÓN
CÓDIGO DEL ESTABLECIMIENTO:	11-01-0151-42	FECHA:	4/10/2024



Foto 13: Se observa que no cuenta con caminamiento y en tiempos de lluvia los niños al momento de ir al servicio sanitario tienen que caminar sobre lodo



Foto 14: Se observa que al momento de colocar la pila en la cocina no cuenta con agua potable, se irán agarrar de los chorros exteriores y entrará por esta área para la pila

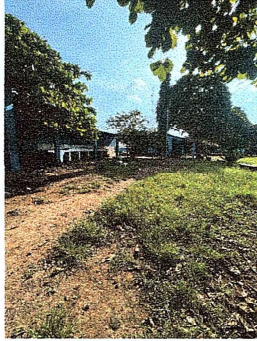

Foto 15: Se observa que la estufa rural se encuentra en mal estado



Foto 16: Se observa que la cocina no cuenta con una pila





Foto 17: Se observa que la cocina le falta piso cerámico

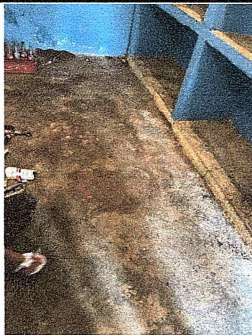

Foto 18: Se observa que la puerta no está reforzada se encuentra doblada y la chapa ya no sirve, en la parte interior tiene óxido

Observación: Si es necesario se pueden agregar hojas adicionales y actualizar el número de hojas.

Firma y sello del Presidente de la OPF



Firma y Sello Director Centro Educativo Público

SITUACIÓN DEFICIENCIAS DETERMINADAS:

PREVIO

DURANTE

POSTERIOR

DEPARTAMENTO:	RETALHULEU	MUNICIPIO:	RETALHULEU
NOMBRE DEL ESTABLECIMIENTO:	EODP ANEXA A EOUM SOLEDAD AYAU	DIRECCIÓN DEL ESTABLECIMIENTO:	8VA. CALLE 0-70-ZONA 3, COLONIA CONCEPCIÓN
CÓDIGO DEL ESTABLECIMIENTO:	11-01-0151-42	FECHA:	4/10/2024



Foto 19: Se observa que la cocina no cuenta con mesa de concreto y se tendra que rebajar la pared



Foto 20: Se observa que el almacenamiento no cuenta con puertas, y los ladrones tienden a meterse en el area



Foto 21: Se observa que es necesario reforzar el techo por motivo de los ladrones, tienden a levantar la lámina y meterse



Foto 22: Se observa espacio entre el techo y el muro y el ladron tiende a meterse en esa area

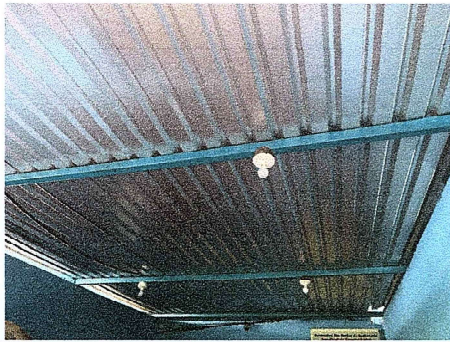

Foto 23: Se observa la falta de azulejo en muebles y mesas





Foto 24: Se observa que no cuenta con piso cerámico

Observación: Si es necesario se pueden agregar hojas adicionales y actualizar el número de hojas.

Firma y sello del Presidente de la OPF

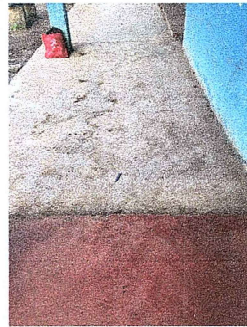
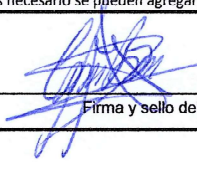
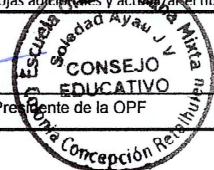
Firma y Sello Director Centro Educativo Público

SITUACIÓN DEFICIENCIAS DETERMINADAS:

PREVIO

DURANTE

POSTERIOR

DEPARTAMENTO:	RETALHULEU	MUNICIPIO:	RETALHULEU
NOMBRE DEL ESTABLECIMIENTO:	CODP ANEXA A COUM SOLEDAD AYAU	DIRECCIÓN DEL ESTABLECIMIENTO:	8VA. CALLE 0-70-ZONA 3, COLONIA CONCEPCIÓN
CÓDIGO DEL ESTABLECIMIENTO:	11-01-0151-42	FECHA:	4/10/2024



Foto 25: Se observa que es necesario reforzar el techo por motivo de que ladrones tienden a meterse levantando la lamina



Foto 26: Se observa el mal estado y por el area los ladrones tienden a meterse por esa area



Foto 27:



Foto 28:

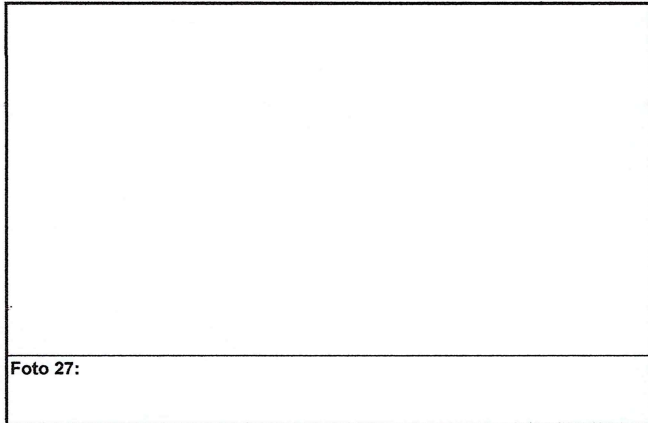

Foto 29:

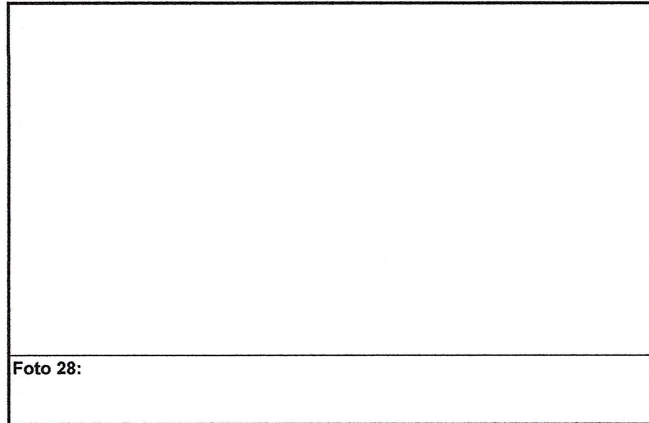

Foto 30:

Observación: Si es necesario se pueden agregar hojas adicionales y actualizar el número de hojas.

Firma y sello del Presidente de la OPF

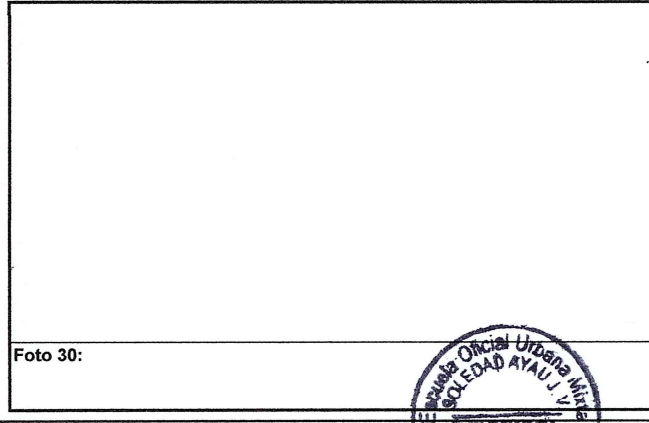

Firma y Sello Director-Centro Educativo Público
