

SITUACIÓN DEFICIENCIAS DETERMINADAS      PREVIO       DURANTE       POSTERIOR

DEPARTAMENTO:	RETALHULEU	MUNICIPIO:	RETALHULEU
NOMBRE DEL ESTABLECIMIENTO:	EOUM	DIRECCIÓN DEL ESTABLECIMIENTO:	4A CALLE, CALLE DE LOS "CASPIROLES" NO. 1-94, ZON
CÓDIGO DEL ESTABLECIMIENTO:	11-01-0112-43	FECHA:	4/04/2024



Foto 1: Se observa que la estructura de metal necesita mantenimiento y el techo necesita sustitución en toda el área de aula y baños.



Foto 2: Es necesario el cambio de lámina, también se observa que el techo tiene cielo falso, el cual es necesario eliminarlo ya que está en malas condiciones.

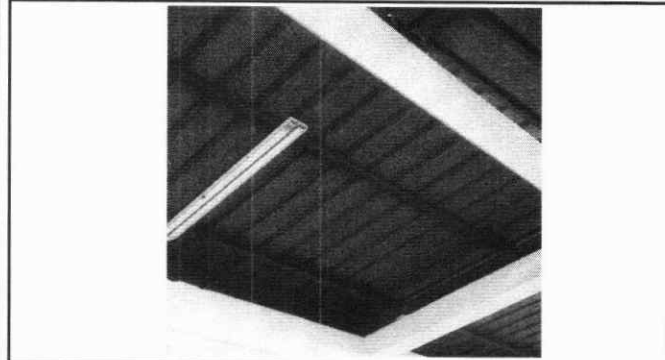

Foto 3: El sistema eléctrico se encuentra colapsado, inseguro e ineficiente ya que las aulas tienen poca luz, es necesario la sustitución.

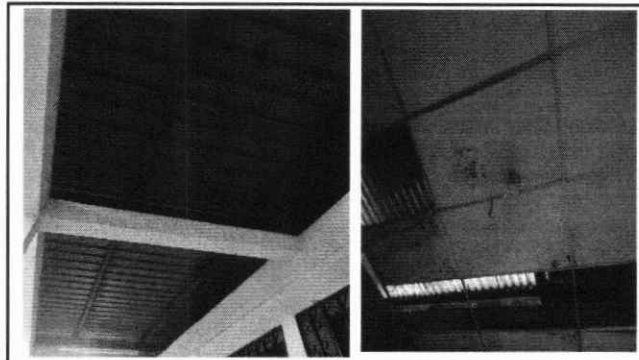

Foto 4: Los servicios sanitarios están severamente dañados, incluso se puede observar que hay uno que ya no se utiliza debido a que no hay suficiente agua y colapsaron, es necesario sustituirlos.

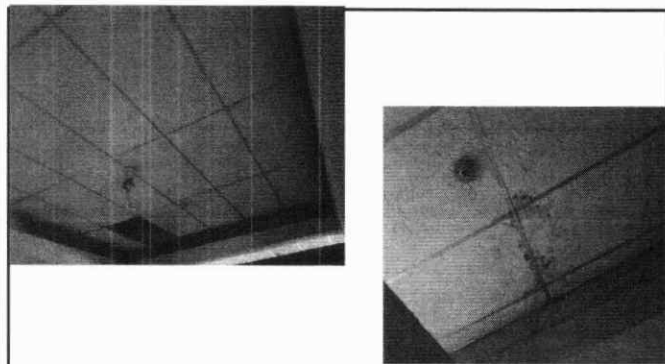

Foto 5: Lavamanos fuera de servicio, es fundamental hacer la sustitución por lavamanos nuevos,



Foto 6: El área de sanitarios de los varones no cuentan con puertas, por lo que es necesario colocarlas.

Observación: Si es necesario se pueden agregar hojas adicionales y actualizar el número de hojas.

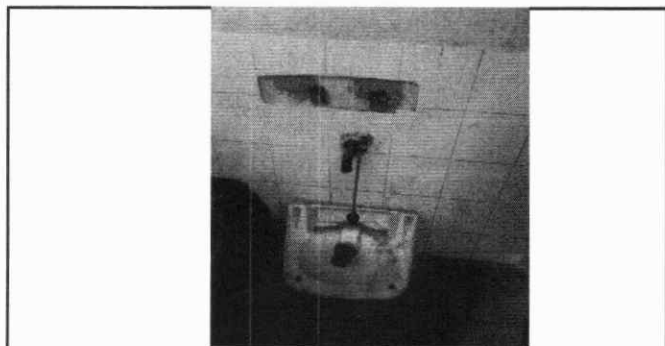
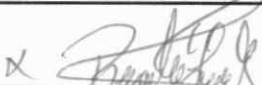
  
Firma y sello del Presidente de la OPF



  
Firma y Sello Director Centro Educativo Público



SITUACIÓN DEFICIENCIAS DETERMINADAS      PREVIO       DURANTE       POSTERIOR

DEPARTAMENTO:	RETALHULEU	MUNICIPIO:	RETALHULEU
NOMBRE DEL ESTABLECIMIENTO:	EOUM	DIRECCIÓN DEL ESTABLECIMIENTO:	4A CALLE, CALLE DE LOS "CASPIROLES" NO. 1-94, ZON
CÓDIGO DEL ESTABLECIMIENTO:	11-01-0112-43	FECHA:	4/04/2024



**Foto 7:** El acceso al agua potable no es suficiente para mantener en condiciones optimas los servicios sanitarios por lo que se considera instalar un depósito de agua para suministro de los servicios sanitarios e higiene.



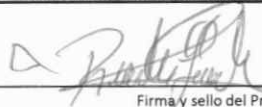

*Observación:* Si es necesario se pueden agregar hojas adicionales y actualizar el número de hojas.

  
Firma y sello del Presidente de la OPF



  
Firma y Sello Director Centro Educativo Público

