

**REGISTRO FOTOGRÁFICO
PROGRAMA DE MANTENIMIENTO DE EDIFICIOS ESCOLARES PÚBLICOS**

SITUACIÓN DEFICIENCIAS DETERMINADAS PREVIO DURANTE POSTERIOR

DEPARTAMENTO:	RETALHULEU	MUNICIPIO:	RETALHULEU
NOMBRE DEL ESTABLECIMIENTO:	EORM LA VEGA	DIRECCIÓN DEL ESTABLECIMIENTO:	CASERIO SAN JOSE, LA VEGA
CÓDIGO DEL ESTABLECIMIENTO:	11-01-0102-43	FECHA:	06/03/2024



FOTO 1: SE OBSERVA EL ÓXIDO EN LAS PUERTAS, URGE MANTENIMIENTO.



FOTO 2: SE OBSERVA LAS CHAPAS EN MAL ESTADO.



FOTO 3: SE OBSERVA EL ÓXIDO Y FALTA DE PINTURA EN LOS BALCONES.



FOTO 4: SE OBSERVA LA PAREDES SUCIAS Y SIN PINTURA.



FOTO 5: SE OBSERVA EL MAL ESTADO DE LOS BAÑOS Y LO SUCIO DE LAS PAREDES POR FALTA DE AZULEJO.



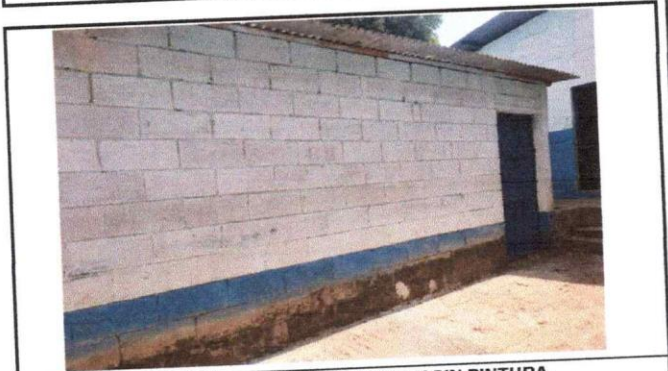

FOTO 6: SE OBSERVA EL DETERIORO DE LA TUBERIA DE AGUAS NEGRAS.

Observación: Si es necesario se pueden agregar hojas adicionales y actualizar el número de hojas.

Leocadio Pérez Herrera
Firma y sello del Presidente de la OPF

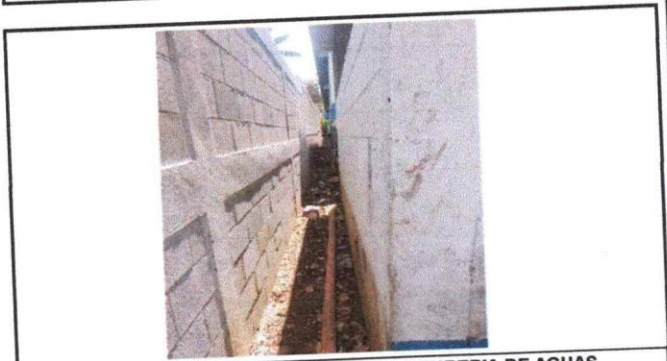

[Signature]
Firma y Sello Director Centro Educativo Público



SITUACIÓN DEFICIENCIAS DETERMINADAS PREVIO DURANTE POSTERIOR

DEPARTAMENTO:	RETALHULEU	MUNICIPIO:	RETALHULEU
NOMBRE DEL ESTABLECIMIENTO:	EORM LA VEGA	DIRECCIÓN DEL ESTABLECIMIENTO:	CASERIO SAN JOSE, LA VEGA
CÓDIGO DEL ESTABLECIMIENTO:	11-01-0102-43	FECHA:	06/03/2024



FOTO 7: SE OBSERVA EL PISO RÚSTICO DE CEMENTO.



FOTO 8: SE OBSERVA EL DETERIORO DE LÁMINAS Y ESTRUCTURA DE SOPORTE QUE ES DE MADERA, URGE SUSTITUCIÓN.



FOTO 9: SE OBSERVA EL MAL ESTADO DE LA ESTUFA RURAL.



FOTO 10: SE OBSERVA LA MALLA OXIDADA Y LA FALTA DE ELEVACIÓN DEL MURO.



FOTO 11: SE OBSERVA EL DETERIORO DE LAS PAREDES DE BLOCK POR FALTA DE REPELLO Y CERNIDO.

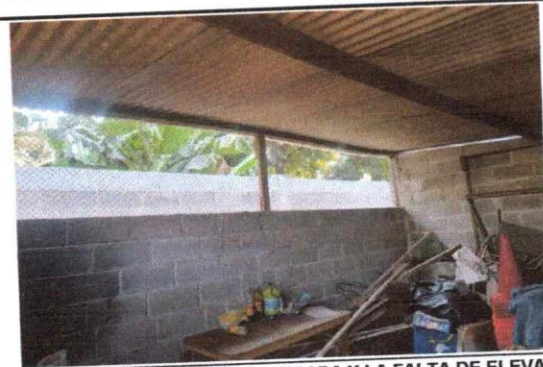

FOTO 12: SE OBSERVA EL DETERIORO DEL CONCRETO DE LA PILA Y LA FALTA DE CHORRO.

Observación: Si es necesario se pueden agregar hojas adicionales y actualizar el número de hojas.

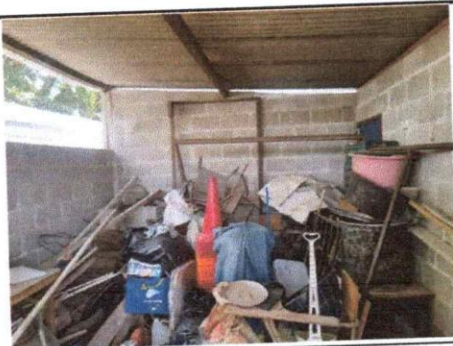
Leocadio Pérez Herrero
Firma y sello del Presidente de la OPP



[Signature]
Firma y Sello Director Centro Educativo Público

