

SITUACIÓN DEFICIENCIAS DETERMINADAS

PREVIO

DURANTE

POSTERIOR

DEPARTAMENTO:	Retalhuleu	MUNICIPIO:	Retalhuleu
NOMBRE DEL ESTABLECIMIENTO:	INEB	DIRECCIÓN DEL ESTABLECIMIENTO:	ALDEA LA GUITARRA
CÓDIGO DEL ESTABLECIMIENTO:	11-01-0100-45	FECHA:	24 DE JUNIO 2024



Foto 1: SE OBSERVA QUE SE SUSTITUYO LÁMINA Y ESTRUCTURA DE SOPORTE DE METAL DEL SERVICIOS DE SANITARIOS.



Foto 2: SE OBSERVA QUE SE SUSTITUYO LA VENTANA DEL MÓDULO DE SERVICIOS SANITARIOS POR Balcón DE METAL.

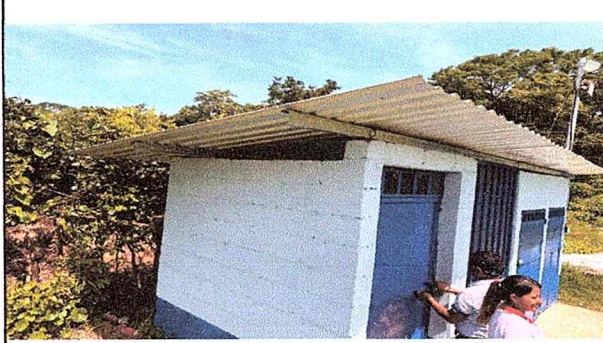

Foto 3: SE OBSERVA QUE LOS MÓDULOS DE SERVICIOS SANITARIOS YA CUENTA CON BANQUETA Y SE BRINDO MANTENIMIENTO A LOS MUROS EXTERIORES.



Foto 4: SE OBSERVA QUE EL PISO YA FUE SUSTITUIDO Y MUROS CON AZULEJO



Foto 5: SE OBSERVA QUE SE SUSTITUYO LA PILA, EL PISO RECIBIO MANTENIMIENTO Y MUROS NECESITAN MEJORAS.

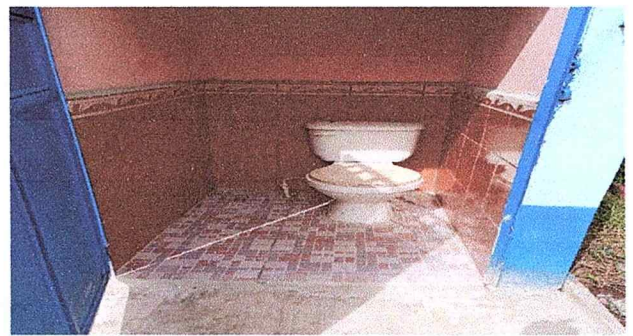

Foto 6: SE OBSERVA QUE LS PUERTA FUE SUSTITUIDA POR UNA DE METAL.

Observación: Si es necesario se pueden agregar hojas adicionales y especificar el número de hojas.

Claudia Espada

Firma y sello del Presidente de la OPP



Firma y Sello Director Centro Educativo Público



SITUACIÓN DEFICIENCIAS DETERMINADAS

PREVIO

DURANTE

POSTERIOR

DEPARTAMENTO:	Retalhuleu	MUNICIPIO:	Retalhuleu
NOMBRE DEL ESTABLECIMIENTO:	INEB	DIRECCIÓN DEL ESTABLECIMIENTO:	ALDEA LA GUITARRA
CÓDIGO DEL ESTABLECIMIENTO:	11-01-0100-45	FECHA:	24 DE JUNIO 2024



Foto 7: SE OBSERVA QUE LAS PUERTAS DEL SERVICIO SANITARIO RECIBIERON SU MANTENIMIENTO PREVENTIVO.



Foto 8: SE OBSERVA QUE LOS ELEMENTOS DEL SISTEMA ELECTRICO FUERON SUSTITUIDOS.



Foto 9: SE OBSERVA QUE LOS MUROS DEL MÓDULO DE AULAS 1 YA RECIBIERON SU MANTENIMIENTO PREVENTIVO.



Foto 10: SE OBSERVA QUE BANQUETA DEL MÓDULO 2, YA FUE REPARADA.



Foto 11: SE OBSERVA QUE EL CANAL DE METAL DEL MÓDULO 2 FUE SUSTITUIDO.



Foto 12: SE OBSERVA QUE LOS BALCONES DE METAL DEL MÓDULO DE AULAS 2 RECIBIO SU MANTENIMIENTO PREVENTIVO.

Observación: Si es necesario se pueden agregar hojas adicionales y actualizar el número de hojas.

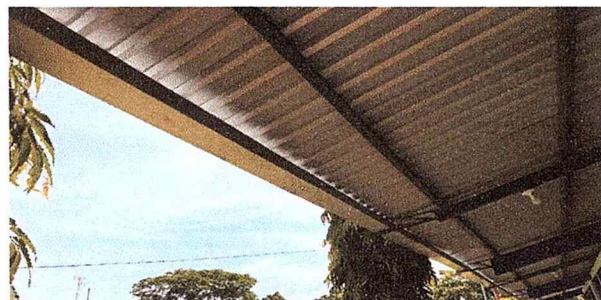
Claudia Espada

Firma y sello del Presidente de la O.P.F.



Firma y Sello Director Centro Educativo Público



SITUACIÓN DEFICIENCIAS DETERMINADAS PREVIO DURANTE POSTERIOR

DEPARTAMENTO:	Retalhuleu	MUNICIPIO:	Retalhuleu
NOMBRE DEL ESTABLECIMIENTO:	INEB	DIRECCIÓN DEL ESTABLECIMIENTO:	ALDEA LA GUITARRA
CÓDIGO DEL ESTABLECIMIENTO:	11-01-0100-45	FECHA:	24 DE JUNIO 2024



Foto 13: SE OBSERVA QUE LAS PUERTAS DE LOS MÓDULOS DE AULAS RECIBIERON SU MANTENIMIENTO PREVENTIVO.



Foto 14: SE OBSERVA QUE YA SE REALIZÓ LA SUSTITUCIÓN DE PISO.



Observación: Si es necesario se pueden agregar hojas adicionales y actualizar el número de hojas.

Claudia Espada

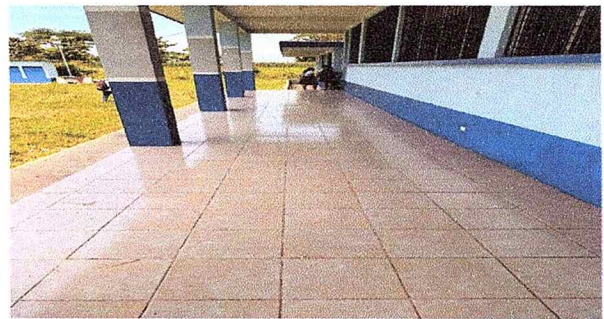
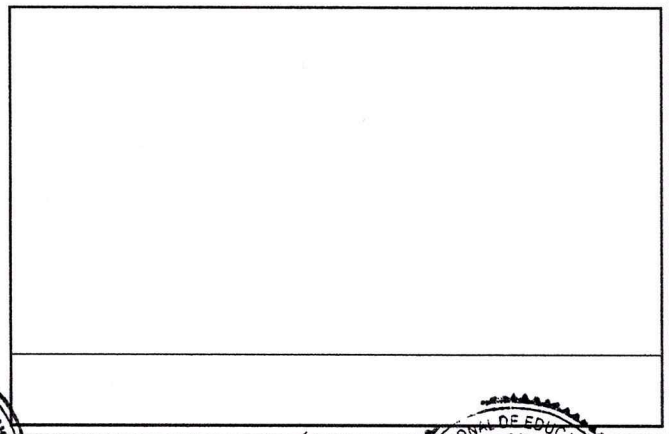
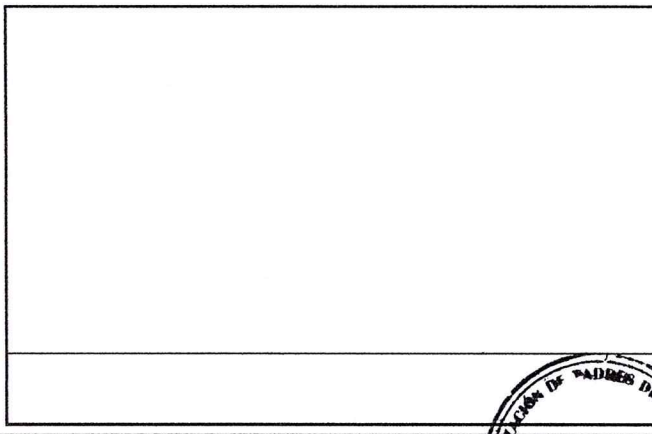
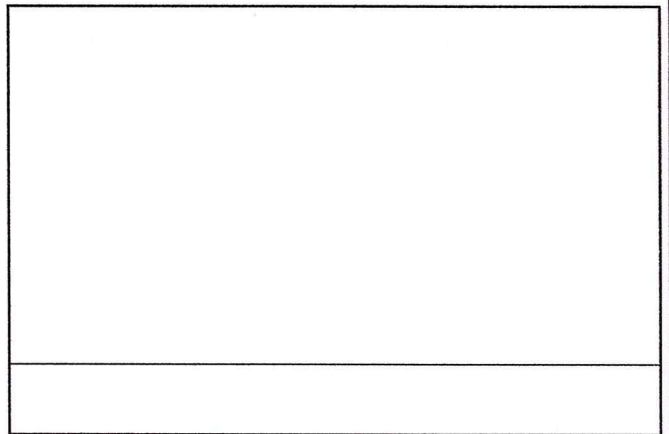
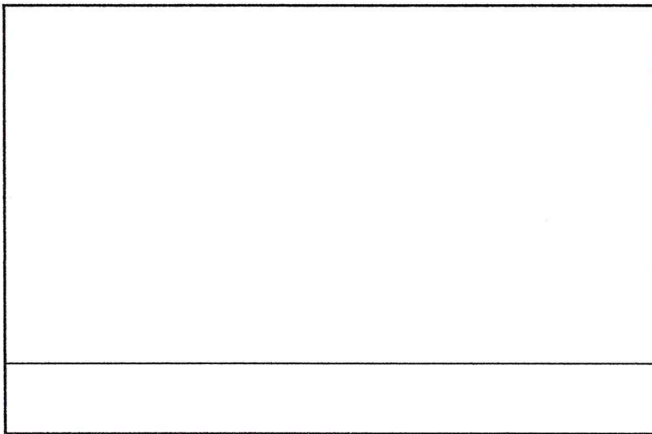
Firma y sello del Presidente de la O.P.F.



[Signature]

Firma y Sello Director Centro Educativo Público

