



**REGISTRO FOTOGRÁFICO  
PROGRAMA DE MANTENIMIENTO DE EDIFICIOS ESCOLARES PÚBLICOS**

PRA-FOR-123  
Versión 1

Ministerio de Educación  
Guatemala

SITUACIÓN DEFICIENCIAS DETERMINADAS

PREVIO

DURANTE

POSTERIOR

DEPARTAMENTO:	RETALHULEU	MUNICIPIO:	RETALHULEU
NOMBRE DEL ESTABLECIMIENTO:	INEB	DIRECCIÓN DEL ESTABLECIMIENTO:	ALDEA LA GUITARRA
CÓDIGO DEL ESTABLECIMIENTO:	11-01-0100-45	FECHA:	8/03/2024



Foto 1: Se observa el mal estado de la lámina y estructura de soporte de metal del módulo de servicios sanitarios, es necesario su sustitución



Foto 2: Se observa el mal estado de la ventana de malla y metal del módulo de servicios sanitarios, es necesario sustituirla por balcón de metal



Foto 3: Se observa que módulo de servicios sanitarios, carece de banqueta, también es necesario darle mantenimiento a los muros exteriores



Foto 4: Se observa que el inodoro no funciona correctamente, urge darle mantenimiento. También es necesario proteger los muros con azulejo y pintura y mejorar el piso



Foto 5: Se observa el mal estado de la pila y el piso y muro necesitan mejoras

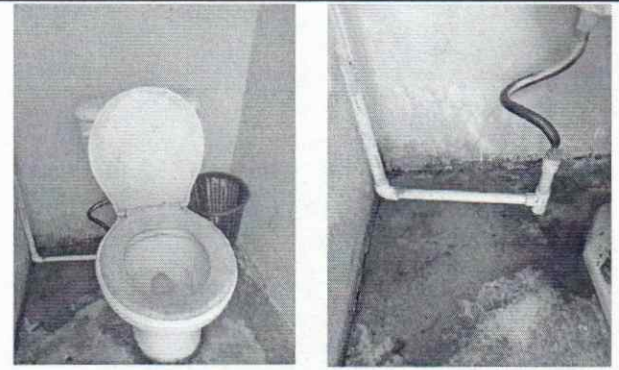

Foto 6: Se observa la puerta de madera en mal estado, urge sustituirla

Observación: Si es necesario se pueden agregar hojas adicionales y actualizar el número de hojas

<p>X <i>Claudia Espada</i></p> <p>Firma y sello del Presidente de la OPF</p> 	<p>X <i>[Signature]</i></p> <p>Firma y Sello Director Centro Educativo Público</p> 
--	--





**REGISTRO FOTOGRÁFICO  
PROGRAMA DE MANTENIMIENTO DE EDIFICIOS ESCOLARES PÚBLICOS**

PRA-FOR-123  
Versión 1

Ministerio de Educación  
Guatemala

SITUACIÓN DEFICIENCIAS DETERMINADAS

PREVIO

DURANTE

POSTERIOR

DEPARTAMENTO:	RETALHULEU	MUNICIPIO:	RETALHULEU
NOMBRE DEL ESTABLECIMIENTO:	INEB	DIRECCIÓN DEL ESTABLECIMIENTO:	ALDEA LA GUITARRA
CÓDIGO DEL ESTABLECIMIENTO:	11-01-0100-45	FECHA:	8/03/2024



Foto 7: Se observan que las puertas de metal del módulo de servicios sanitarios necesitan mantenimiento preventivo



Foto 8: Se observan los elementos del sistema eléctrico en mal estado, urge sustituirlos

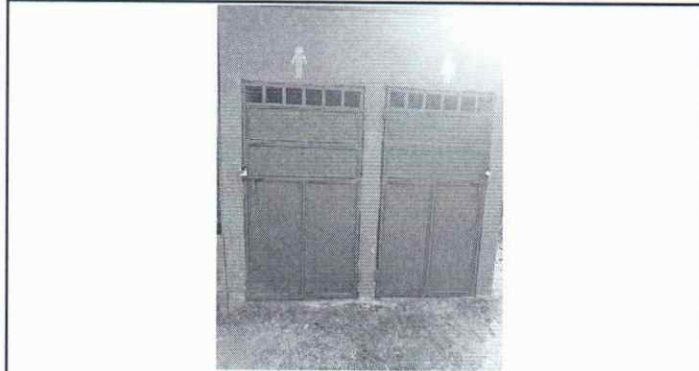

Foto 9: Se observa que los muros del módulo de aulas 1, necesitan mantenimiento preventivo

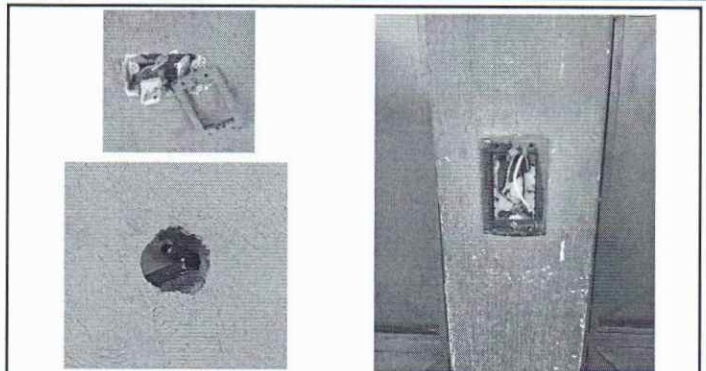

Foto 10: Se observa que banqueta del módulo 2, necesita reparación, asimismo, los muros necesitan mantenimiento preventivo



Foto 11: Se observa el canal de metal del módulo 2 en mal estado, es necesario sustituirlo

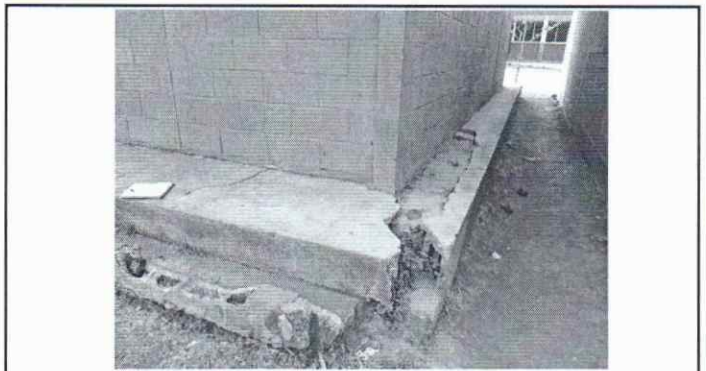

Foto 12: Se observa que balcones de metal de módulo de aulas 2, necesitan mantenimiento preventivo

Observación: Si es necesario se pueden agregar hojas adicionales y actualizar el número de hojas.

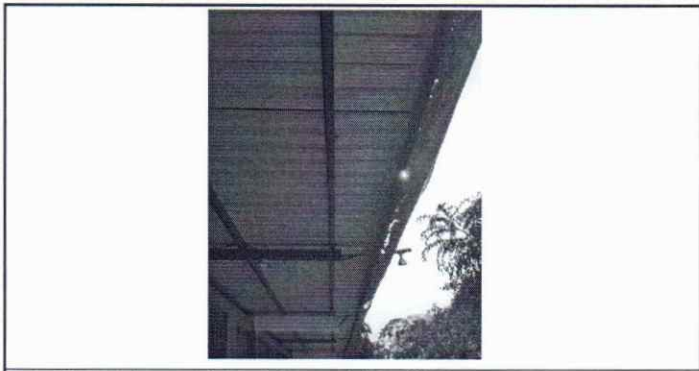
<p>X</p> <p><i>Claudia Espada</i></p> <p>Firma y sello del Presidente de la OPF</p>		<p><i>[Signature]</i></p> <p>Firma y Sello Director Centro Educativo Público</p>	
---	--	--	--



**REGISTRO FOTOGRÁFICO  
PROGRAMA DE MANTENIMIENTO DE EDIFICIOS ESCOLARES PÚBLICOS**

Ministerio de Educación  
Guatemala

SITUACIÓN DEFICIENCIAS DETERMINADAS

PREVIO

DURANTE

POSTERIOR

DEPARTAMENTO:	RETALHULEU	MUNICIPIO:	RETALHULEU
NOMBRE DEL ESTABLECIMIENTO:	INEB	DIRECCIÓN DEL ESTABLECIMIENTO:	ALDEA LA GUITARRA
CÓDIGO DEL ESTABLECIMIENTO:	11-01-0100-45	FECHA:	8/03/2024



Foto 13: Se observa que las puertas de los módulos de aulas, necesitan mantenimiento preventivo



Foto 14: Se observa el piso cerámico en mal estado, se necesita sustituirlo

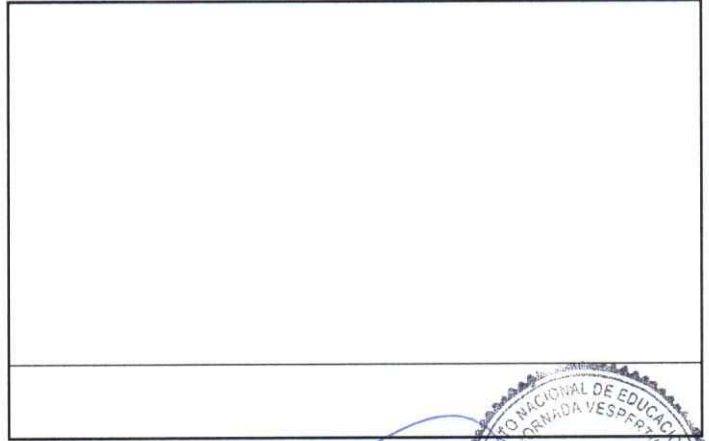
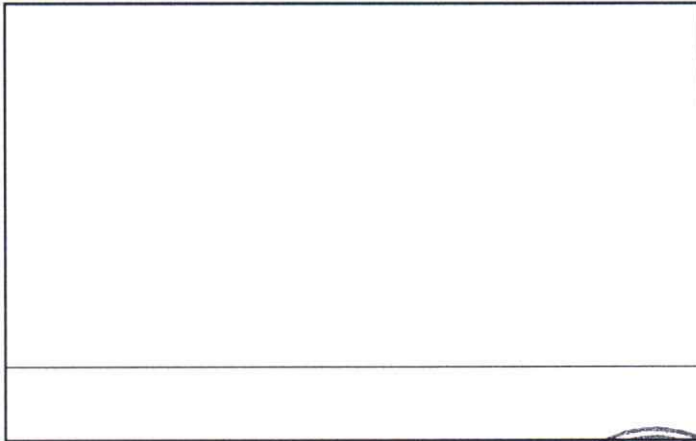
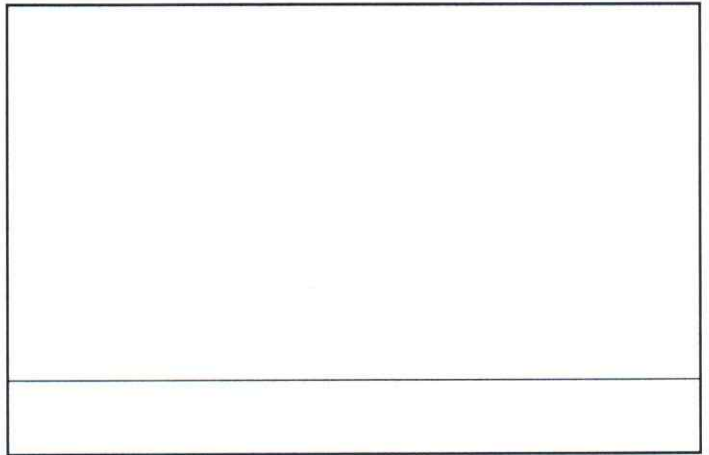
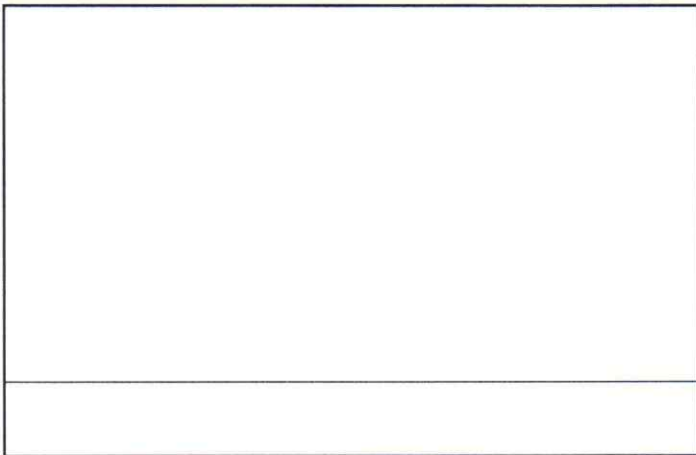

Observación: Si es necesario se pueden agregar hojas adicionales y actualizar el número de hojas.

*X* Clavdia Espada  
Firma y sello del Presidente de la OPF



*X*   
Firma y Sello Director Centro Educativo Público

