



Ministerio de Educación  
Guatemala

# REGISTRO FOTOGRÁFICO PROGRAMA DE MANTENIMIENTO DE EDIFICIOS ESCOLARES PÚBLICOS

PRA-FOR-123  
Versión 1

SITUACIÓN DEFICIENCIAS DETERMINADAS

PREVIO

DURANTE

POSTERIOR

DEPARTAMENTO:	RETALHULEU	MUNICIPIO:	RETALHULEU
NOMBRE DEL ESTABLECIMIENTO:	EORM CONCEPCIÓN OCOSITO	DIRECCIÓN DEL ESTABLECIMIENTO:	CANTÓN CONCEPCIÓN OCOSITO
CÓDIGO DEL ESTABLECIMIENTO:	11-01-0060-43	FECHA:	30/05/2024



Foto 1: Se observa el proceso de cambio de la lámina.



Foto 2: Se observa el proceso de cambio de la estructura de madera a metal.

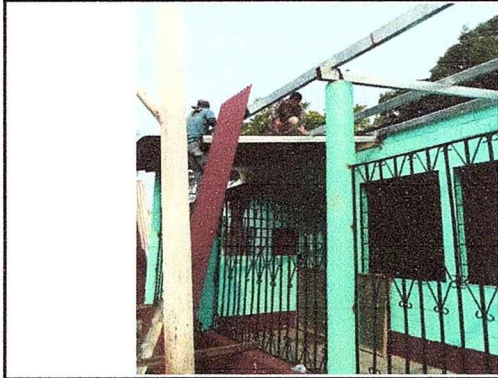

Foto 3: Se observa el proceso de cambio de la estufa artesanal.



Foto 4: Se observa el proceso de reparación de los muros.



Foto 5 : Se observa el proceso de conformación y nivelación de la pared.

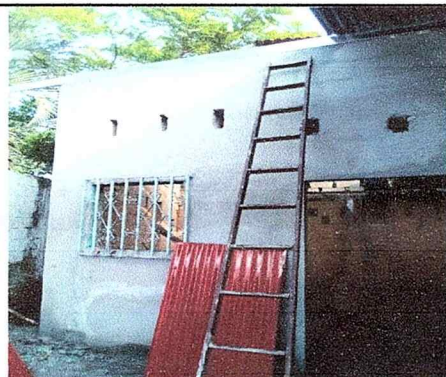

Foto 6 : Se observa el proceso de cambio de la pila.

Observación: Si es necesario se pueden agregar hojas adicionales y actualizar el número de hojas.

Firma y sello del Presidente de la

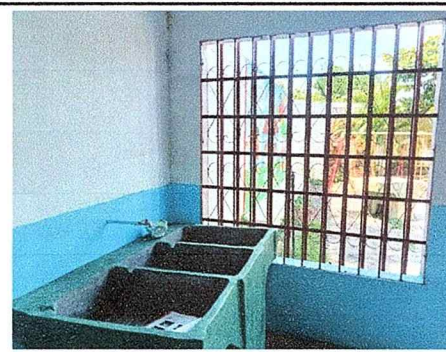

Firma y Sello Director Centro Educativo Público





Ministerio de Educación  
Guatemala

### REGISTRO FOTOGRÁFICO PROGRAMA DE MANTENIMIENTO DE EDIFICIOS ESCOLARES PÚBLICOS

PRA-FOR-123  
Versión 1

SITUACIÓN DEFICIENCIAS DETERMINADAS

PREVIO

DURANTE

POSTERIOR

DEPARTAMENTO:	RETALHULEU	MUNICIPIO:	RETALHULEU
NOMBRE DEL ESTABLECIMIENTO:	EORM CONCEPCIÓN OCOSITO	DIRECCIÓN DEL ESTABLECIMIENTO:	CANTÓN CONCEPCIÓN OCOSITO
CÓDIGO DEL ESTABLECIMIENTO:	11-01-0060-43	FECHA:	30/05/2024



Foto 7 : Se observa el proceso de cambio del balcón de metal.



Foto 8 : Se observa el proceso de cambio de la lámina a lámina troquelada calibre 26 aluzinc.



Foto 9 : Se observa el proceso de cambio de la estructura a metal.

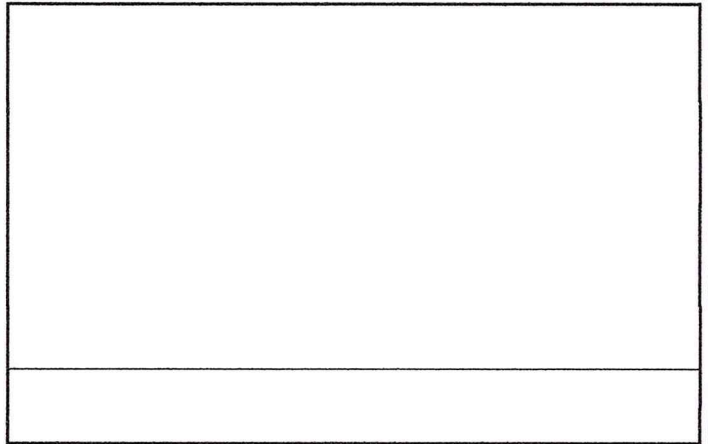
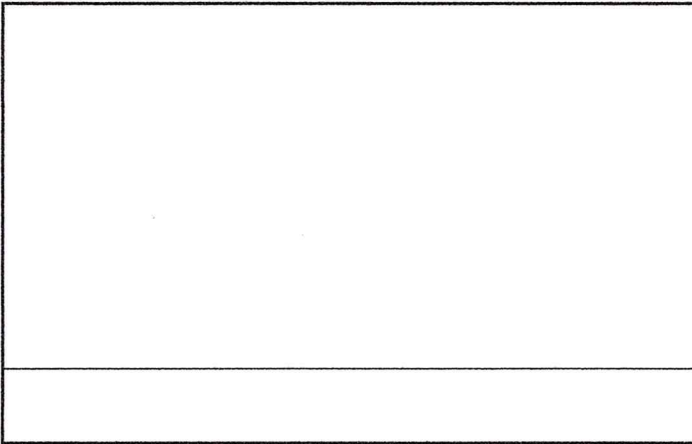
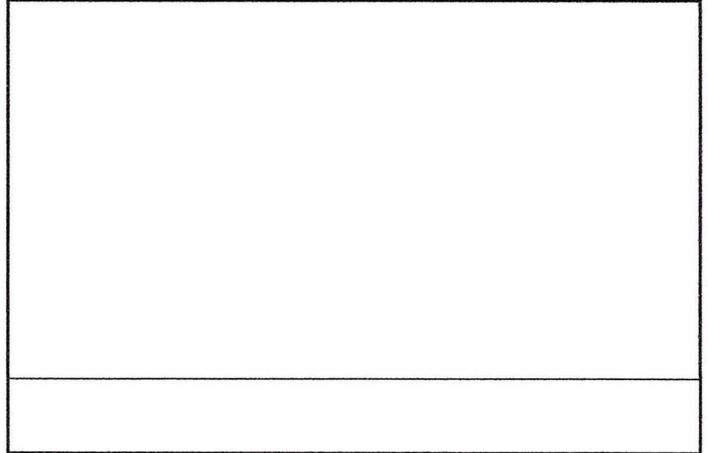

Observación: Si es necesario se pueden agregar hojas adicionales y actualizar el número de hojas.

Firma y sello del Presidente de la CP



Firma y Sello Director Centro Educativo Público

