

SITUACIÓN DEFICIENCIAS DETERMINADAS PREVIO DURANTE POSTERIOR

DEPARTAMENTO:	Retalhuleu	MUNICIPIO:	Retalhuleu
NOMBRE DEL ESTABLECIMIENTO:	EORM	DIRECCIÓN DEL ESTABLECIMIENTO:	Aldea La Guitarra
CÓDIGO DEL ESTABLECIMIENTO:	11-01-0058-43	FECHA:	



Foto 1: SE OBSERVA EN BUEN ESTADO LA LÁMINA Y ESTRUCTURA DE SOPORTE DE METAL DE LA COCINA Y BODEGA,



Foto 2: SE OBSERVA EL MEJORAMIENTO DE LA COCINA, CON LA CONFORMACIÓN DE MURO, BALCONES Y PUERTA.



Foto 3: SE OBSERVAN LAS VENTANAS CON BALCONES NUEVOS EN BUEN ESTADO.



Foto 4: SE OBSERVA MANTENIMIENTO DE MURO BODEGA EN BUEN ESTADO.



Foto 5: SE OBSERVA EL PISO NUEVO, MEJORADO Y EN BUEN ESTADO.



Foto 6: SE OBSERVA MANTENIMIENTO DE LA COCINA EN BUEN ESTADO.

Observación: Si es necesario se pueden agregar fotografías adicionales y especificar el número de hojas.

[Handwritten Signature]
Firma y sello del representante de la OPE
RETALHULEU

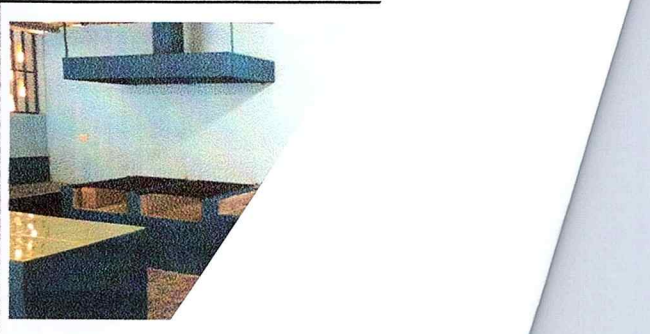

SITUACIÓN DEFICIENCIAS DETERMINADAS PREVIO DURANTE POSTERIOR

DEPARTAMENTO:	Retalhuleu	MUNICIPIO:	Retalhuleu
NOMBRE DEL ESTABLECIMIENTO:	EORM	DIRECCIÓN DEL ESTABLECIMIENTO:	Aldea La Guitarra
CÓDIGO DEL ESTABLECIMIENTO:	11-01-0058-43	FECHA:	



Foto7: SE OBSERVA ESTUFA DE LEÑA NUEVA Y EN BUEN ESTADO, ASÍ COMO BANCO DE TRABAJO DE CONCRETO Y AZULEJO.



Foto8: SE OBSERVA QUE LA COCINA CUENTA YA CON SISTEMA ELÉCTRICO QUE FUNCIONA CORRECTAMENTE.



Foto 9: SE OBSERVA MANTENIMIENTO PREVENTIVO DE LOS MUROS EXTERIORES DE LAS LETRINAS.



Foto 10: SE OBSERVA SUSTITUCIÓN DE LETRINAS. ASÍMISMO PROTECCIÓN DE MUROS A TRAVÉS DE LA INSTALACIÓN DE AZULEJO Y PINTURA Y MEJORAMIENTO DEL PISO.



Foto 11: SE OBSERVA MANTENIMIENTO PREVENTIVO Y CORRECTIVO DE PUERTAS DE LETRINAS.



Observación: Si es necesario se pueden agregar fotografías. Se debe registrar el número de hojas.

Firma y sello del Presidente de la OPE

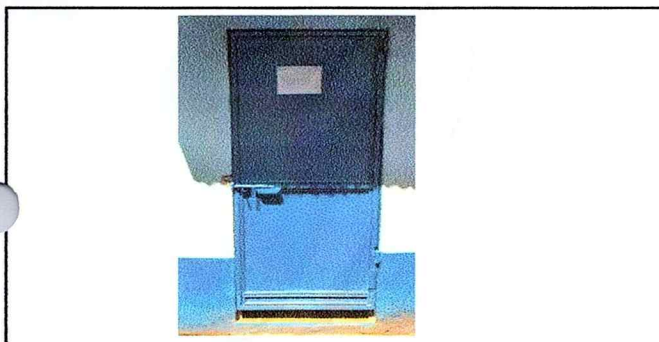
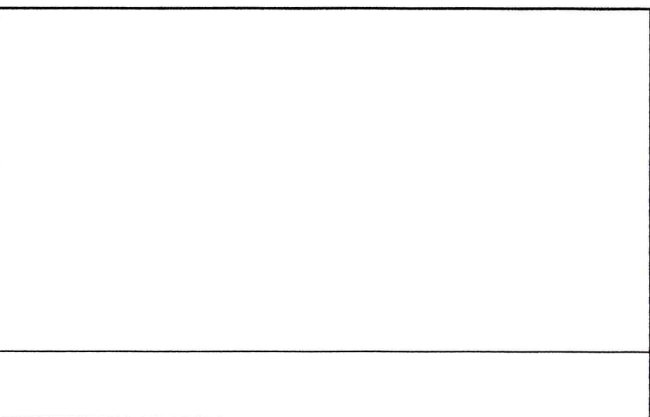

Firma y Sello Director Centro Educativo Público

[Handwritten Signature]