



**REGISTRO FOTOGRÁFICO
PROGRAMA DE MANTENIMIENTO DE EDIFICIOS ESCOLARES PÚBLICOS**

PRA-FOR-123
Versión 1

Ministerio de Educación
GUATEMALA

SITUACIÓN DEFICIENCIAS DETERMINADAS

PREVIO

DURANTE

POSTERIOR

DEPARTAMENTO:	RETALHULEU	MUNICIPIO:	RETALHULEU
NOMBRE DEL ESTABLECIMIENTO:	EORM	DIRECCIÓN DEL ESTABLECIMIENTO:	ALDEA LA GUITARRA
CÓDIGO DEL ESTABLECIMIENTO:	11-01-0058-43	FECHA:	8/03/2024



Foto 1: Se observa el mal estado de la lámina y estructura de soporte de metal de la cocina + bodega, es necesario su sustitución



Foto 2: Se observa que es necesario mejorar la cocina con conformación de muro, balconería y puerta



Foto 3: Se observa las ventanas de malla y madera de la bodega en mal estado

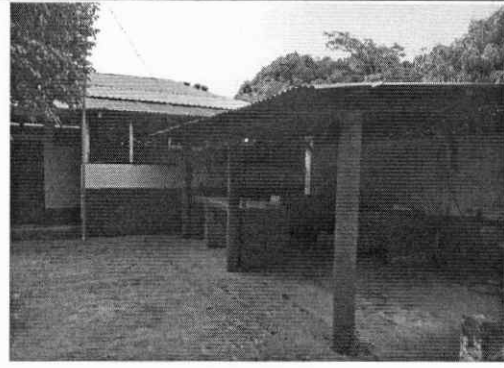

Foto 4: Se observa que muros y puerta de bodega necesitan mantenimiento

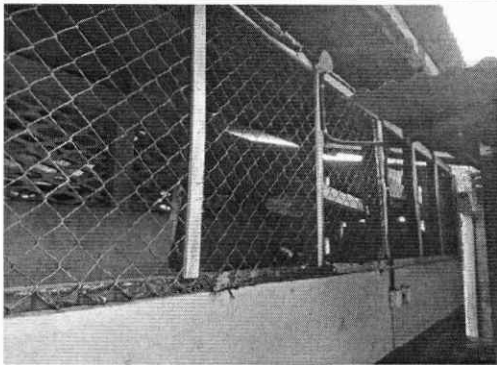

Foto 5: Se observa que el piso de la cocina necesita mejoras



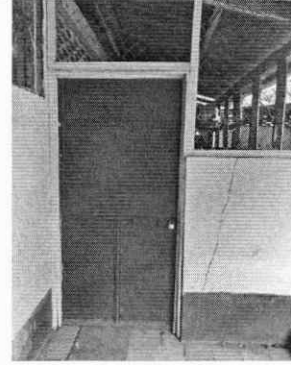



Foto 6: Se observa el área en donde es necesario instalar una pila; asimismo, es necesario darle mantenimiento a muros interiores

Observación: Si es necesario se pueden agregar hojas adicionales y actualizar el número de hojas.

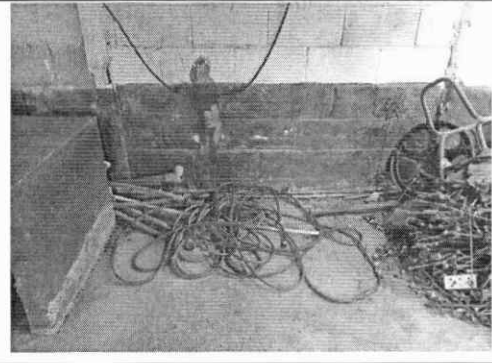
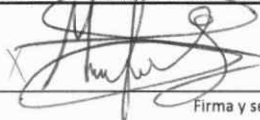
 Firma y sello del Presidente de la OPF		 Firma y Sello Director Centro Educativo Público	
---	---	---	---



SITUACIÓN DEFICIENCIAS DETERMINADAS

PREVIO

DURANTE

POSTERIOR

DEPARTAMENTO:	RETALHULEU	MUNICIPIO:	RETALHULEU
NOMBRE DEL ESTABLECIMIENTO:	EORM	DIRECCIÓN DEL ESTABLECIMIENTO:	ALDEA LA GUITARRA
CÓDIGO DEL ESTABLECIMIENTO:	11-01-0058-43	FECHA:	8/03/2024



Foto 7: Se observan el mal estado de la estufa de leña, es necesario su sustitución. Asimismo es necesario el suministro de un banco de trabajo de concreto y azulejo



Foto 8: Se observan que la cocina carece de un sistema eléctrico que funcione correctamente



Foto 9: Se observa que los muros exteriores del módulo de letrinas, necesitan mantenimiento preventivo

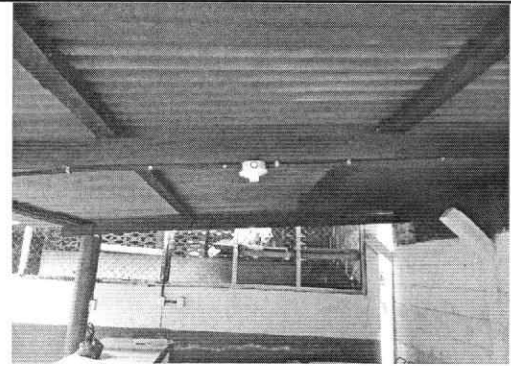

Foto 10: Se observa que letrinas necesitan sustitución. Asimismo, es necesario proteger los muros exteriores con azulejo y pintura. De igual manera mejorar el piso existente.



Foto 11: Se observa que puertas de las letrinas necesitan mantenimiento preventivo y correctivo

Observación: Si es necesario se pueden agregar hojas adicionales y actualizar el número de hojas.

X 
Firma y sello del Presidente de la OPF

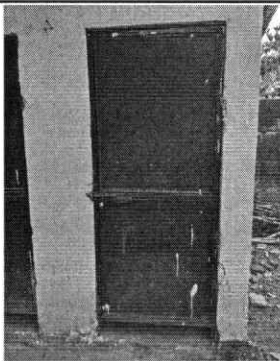

X 
Firma y Sello Director Centro Educativo Público

