



**REGISTRO FOTOGRÁFICO
PROGRAMA DE MANTENIMIENTO DE EDIFICIOS ESCOLARES PÚBLICOS**

PRA-FOR-123
Versión 1

Ministerio de Educación
G u a t e m a l a

SITUACIÓN DEFICIENCIAS DETERMINADAS

PREVIO

DURANTE

POSTERIOR

DEPARTAMENTO:	RETALHULEU	MUNICIPIO:	RETALHULEU
NOMBRE DEL ESTABLECIMIENTO:	EORM CANTON RECUERDO	DIRECCIÓN DEL ESTABLECIMIENTO:	CANTON RECUERDO OCOSITO
CÓDIGO DEL ESTABLECIMIENTO:	11-01-0049-43	FECHA:	13/06/2024



Foto 1: Se observa que lámina de zinc de la cocina, se encuentra dañada por el humo de la estufa rural existente



Foto 2: Se observa que estructura de soporte de metal necesita mantenimiento preventivo y correctivo



Foto 3: Se observa que canal de metal existente, ya no funciona correctamente, urge su sustitución



Foto 4: Se observa que el piso de la cocina necesita mejorarse



Foto 5: Se observa que la estufa rural existente no es funcional y obstruye, es necesario su sustitución. Asimismo es necesario resanar los muros y aplicar pintura.



Foto 6: Se observa que también se utiliza un polletón para la cocción del atol, urge sustituirlo por una estufa rural funcional. También es necesario resanar y aplicar repello + cernido.

Observación: Si es necesario se pueden agregar hojas adicionales y actualizar el número de hojas.

Firma y sello del Presidente del Consejo de Padres de Familia



Firma y Sello Director Centro Educativo Público





**REGISTRO FOTOGRÁFICO
PROGRAMA DE MANTENIMIENTO DE EDIFICIOS ESCOLARES PÚBLICOS**

PRA-FOR-123
Version 1

Ministerio de Educación
Guatemala

SITUACIÓN DEFICIENCIAS DETERMINADAS

PREVIO

DURANTE

POSTERIOR

DEPARTAMENTO:	RETALHULEU	MUNICIPIO:	RETALHULEU
NOMBRE DEL ESTABLECIMIENTO:	EORM CANTON RECUERDO	DIRECCIÓN DEL ESTABLECIMIENTO:	CANTON RECUERDO OCOSITO
CÓDIGO DEL ESTABLECIMIENTO:	11-01-0049-43	FECHA:	13/06/2024



Foto 7: Se observa que el banco de trabajo existente no cumple su cometido, urge sustituirlo. Además es necesario proteger el muro con azulejo



Foto 8: Se observa la necesidad de conformar un muro y suministrar balcones de metal para proteger el área de cocina



Foto 9: Se observa que el deposito de agua y la bomba, ya no funcionan, urge su sustitución



Foto 10: Se observa que la estación de lavado, ya no funciona, es necesario su sustitución

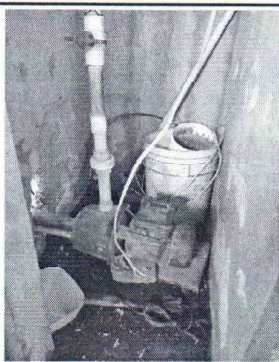

Foto 11: Se observa que la ubicación de la pila no es funcional, es necesario modificar la base y sistema de drenaje

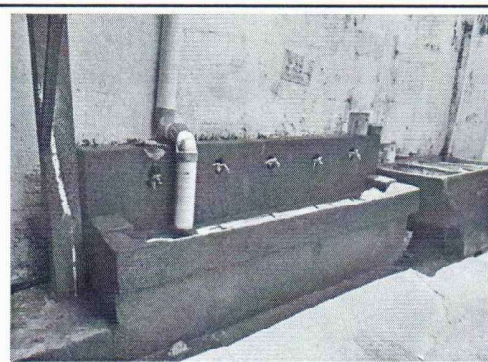

Foto 12: Se observa que el escenario, necesita remozamiento

Observación: Si es necesario se pueden agregar hojas adicionales y numerarlas al momento de hojar.

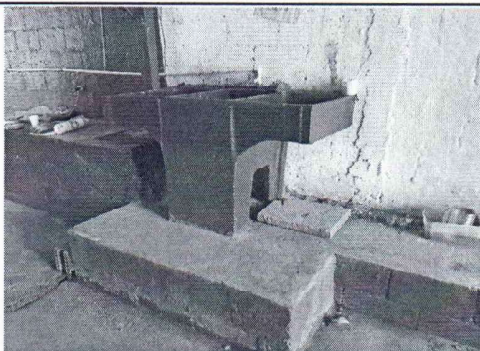
[Handwritten Signature]

Firma y sello del Presidente de la O.P.

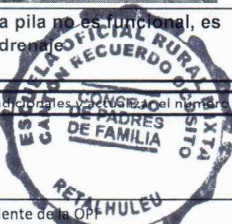

[Handwritten Signature]

Firma y Sello Director Centro Educativo Público





**REGISTRO FOTOGRÁFICO
PROGRAMA DE MANTENIMIENTO DE EDIFICIOS ESCOLARES PÚBLICOS**

PRA-FOR-123
Versión 1

Ministerio de Educación
Guatemala

SITUACIÓN DEFICIENCIAS DETERMINADAS

PREVIO

DURANTE

POSTERIOR

DEPARTAMENTO:	RETALHULEU	MUNICIPIO:	RETALHULEU
NOMBRE DEL ESTABLECIMIENTO:	EORM CANTON RECUERDO	DIRECCIÓN DEL ESTABLECIMIENTO:	CANTON RECUERDO OCOSITO
CÓDIGO DEL ESTABLECIMIENTO:	11-01-0049-43	FECHA:	13/06/2024



Foto 13: Se observa que la lámina de zinc y estructura portante de metal del escenario se encuentra en mal estado, urge su sustitución



Foto 14: Se observa el piso y módulo de gradas completamente destruido por raíz de árbol, es necesario su sustitución

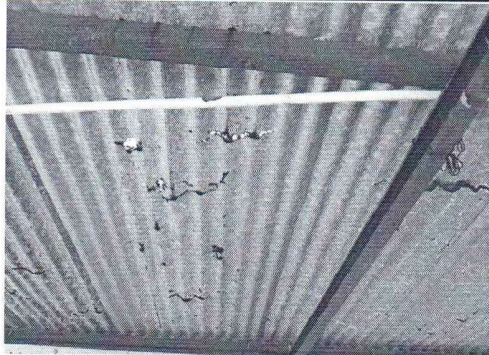

Foto 15: Se observa que el sistema eléctrico del escenario, se encuentra inservible

Foto 16:

Foto 17:

Foto 18:

Observación: Si es necesario se pueden agregar hojas adicionales. Cantillar el número de hojas.

[Handwritten Signature]



Firma y sello del Presidente de la

[Handwritten Signature]



Firma y Sello Director Centro Educativo Público