



**REGISTRO FOTOGRÁFICO
PROGRAMA DE MANTENIMIENTO DE EDIFICIOS ESCOLARES PÚBLICOS**

PRA-FOR-123
Versión 1

Ministerio de Educación
Guatemala

SITUACIÓN DEFICIENCIAS DETERMINADAS

PREVIO

DURANTE

POSTERIOR

DEPARTAMENTO:	RETALHULEU	MUNICIPIO:	RETALHULEU
NOMBRE DEL ESTABLECIMIENTO:	EORM	DIRECCIÓN DEL ESTABLECIMIENTO:	ALDEA LA BLANQUITA , PARCELAMIENTO CABALLO BL
CÓDIGO DEL ESTABLECIMIENTO:	11-01-0046-43	FECHA:	5/11/2024



Foto1: SE OBSERVA QUE SE ESTA COLOCANDO LA LAMINA ALUZINC CALIBRE 26 EN MODULO DE AULA.



Foto 2: SE OBSERVA QUE SE LE ESTA DANDO EL MANTENIMIENTO A LAS COSTANERAS DE AULA.



FOTO 3: SE OBSERVA QUE SE LE ESTA DANDO EL MANTENIMIENTO REQUERIDO A LAS PUERTA DE AULA.



FOTO 4: SE OBSERVA QUE SE ESTA COLOCANDO LA CHAPA A PUERTA DE AULA.



FOTO 5: SE OBSERVA QUE SE LE ESTA DANDO EL MANTENIMIENTO A LOS BALCONES DE AULA.

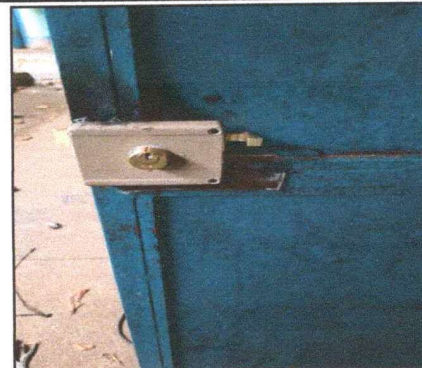

FOTO 6: SE OBSERVA QUE SE ESTA APLICANDO PINTURA EN INTERIOR Y EXTERIOR DE MODULO DE AULA.

Observación: Si es necesario se pueden agregar hojas a este formulario actualizando el número de hojas.

Dora...

Firma y Sello del Presidente de la CPE

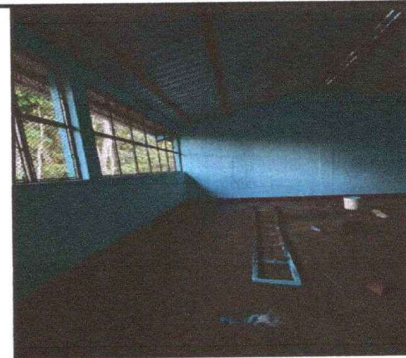
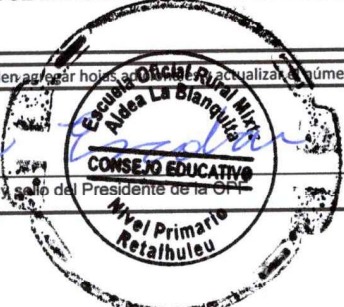

[Signature]

Firma y Sello Director Centro Educativo Público