



Ministerio de Educación
Guatemala

REGISTRO FOTOGRÁFICO PROGRAMA DE MANTENIMIENTO DE EDIFICIOS ESCOLARES PÚBLICOS

PRA-FOR-123
Versión 1

SITUACIÓN DEFICIENCIAS DETERMINADAS

PREVIO

DURANTE

POSTERIOR

DEPARTAMENTO:	Retalhuleu	MUNICIPIO:	Retalhuleu
NOMBRE DEL ESTABLECIMIENTO:	EORM Herlinda Calderón de Avelar	DIRECCIÓN DEL ESTABLECIMIENTO:	Cantón Vaquilito
CÓDIGO DEL ESTABLECIMIENTO:	11-01-0045-43	FECHA:	15/11/2024



Foto 1: Se observa el proceso de los trabajos de puerta.



Foto 2: Se observa el proceso de los trabajos de humedad en el muro y repello.



Foto 3: Se observa el proceso de los trabajos de la pila.



Foto 4: Se observa el proceso de los trabajos de balcones.



Foto 5: Se observa el proceso de los trabajos del mueble de cocina.



Foto 6: Se observa el proceso de los trabajos de la estructura.

Observación: Si es necesario se pueden agregar hojas adicionales y actualizar el número de hojas.

Firma y sello del Presidente de la OPF



Firma y Sello Director Centro Educativo Público





Ministerio de Educación
Guatemala

REGISTRO FOTOGRÁFICO PROGRAMA DE MANTENIMIENTO DE EDIFICIOS ESCOLARES PÚBLICOS

PRA-FOR-123
Versión 1

SITUACIÓN DEFICIENCIAS DETERMINADA:

PREVIO

DURANTE

POSTERIOR

DEPARTAMENTO:	Retalhuleu	MUNICIPIO:	Retalhuleu
NOMBRE DEL ESTABLECIMIENTO:	EORM Herlinda Calderón de Avelar	DIRECCIÓN DEL ESTABLECIMIENTO:	Cantón Vaquilito
CÓDIGO DEL ESTABLECIMIENTO:	11-01-0045-43	FECHA:	15/11/2024



Foto 7: Se observa el proceso del trabajos de cambio de láminas.



Foto 8: Se observa el proceso de los trabajos del sistema eléctrico.



Foto 9: Se observa el proceso de los trabajos de piso.



Foto 10: Se observa el proceso del trabajos de cambio de láminas.



Foto 11: Se observa el proceso de los trabajos de mantenimiento de la estructura.

Observación: Si es necesario se pueden agregar hojas adicionales y actualizar el número de hojas.

[Handwritten Signature]

Firma y sello del Presidente de la

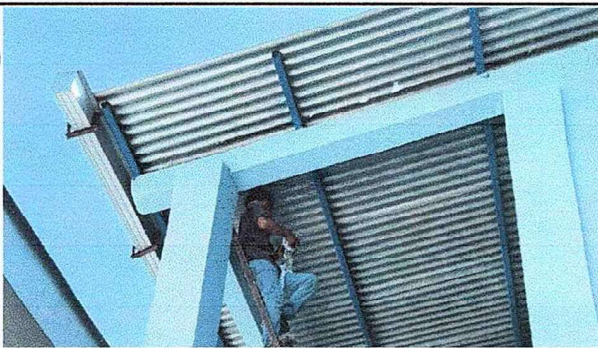

[Handwritten Signature]

Firma y Sello Director Centro Educativo Público

