



**REGISTRO FOTOGRÁFICO
PROGRAMA DE MANTENIMIENTO DE EDIFICIOS ESCOLARES PÚBLICOS**

PRA-FOR-123
Versión 1

Ministerio de Educación
Guatemala

SITUACIÓN DEFICIENCIAS DETERMINADAS

PREVIO

DURANTE

POSTERIOR

| | | | |
|-----------------------------|------------------------------|--------------------------------|---------------------------------------|
| DEPARTAMENTO: | RETALHULEU | MUNICIPIO: | RETALHULEU |
| NOMBRE DEL ESTABLECIMIENTO: | EORM COLONIA REYES CIFUENTES | DIRECCIÓN DEL ESTABLECIMIENTO: | MICROPARCELAMIENTO VICTORIAS EL SALTO |
| CÓDIGO DEL ESTABLECIMIENTO: | 11-01-0038-43 | FECHA: | 20/02/2024 |



Foto 1: Se observa el módulo de aulas No. 6 que necesita mantenimiento correctivo y preventivo



Foto 2: Se observa la lámina de zinc y estructura portante de metal en mal estado, urge su sustitución

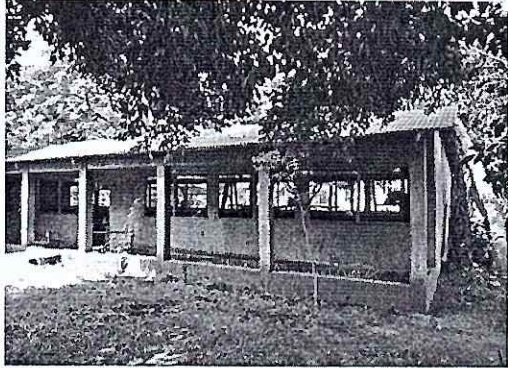

Foto 3: Se observan los muros exteriores e interiores en mal estado, urge su mantenimiento



Foto 4: Se observa una de las puertas del módulo de aulas en mal estado, urge su sustitución.

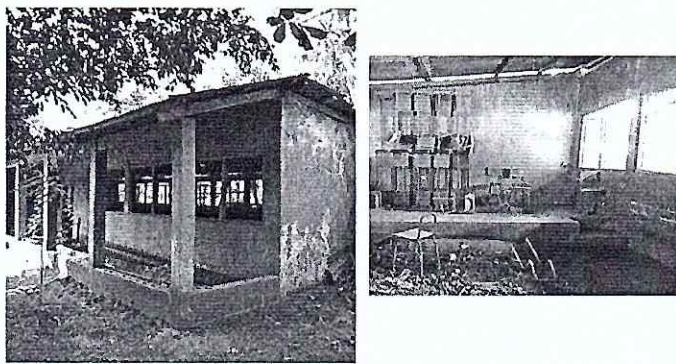

Foto 5: Se observa la columna en mal estado, urge su reparación



Foto 6: Se observa que es necesario conformar una cuneta para evacuar el agua de lluvia en época lluviosa

Observación: Si es necesario se pueden agregar hojas adicionales y actualizar el número de hojas.

Juli. Garcia
Firma y sello del Presidente de la OPR

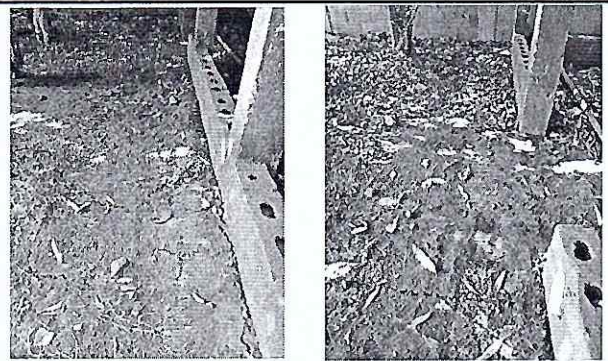

[Signature]
Firma y Sello Director Centro Educativo Público





Ministerio de Educación
Guatemala

REGISTRO FOTOGRÁFICO PROGRAMA DE MANTENIMIENTO DE EDIFICIOS ESCOLARES PÚBLICOS

PRA-FOR-123
Versión 1

SITUACIÓN DEFICIENCIAS DETERMINADAS

PREVIO

DURANTE

POSTERIOR

| | | | |
|-----------------------------|------------------------------|--------------------------------|---------------------------------------|
| DEPARTAMENTO: | RETALHULEU | MUNICIPIO: | RETALHULEU |
| NOMBRE DEL ESTABLECIMIENTO: | EORM COLONIA REYES CIFUENTES | DIRECCIÓN DEL ESTABLECIMIENTO: | MICROPARCELAMIENTO VICTORIAS EL SALTO |
| CÓDIGO DEL ESTABLECIMIENTO: | 11-01-0038-43 | FECHA: | 20/02/2024 |



Foto 7: Se observa la ventana de madera en mal estado, urge su sustitución



Foto 8: Se observa el área en donde se instalará la tubería de línea principal y las pilas

Empty space for additional notes or photos.

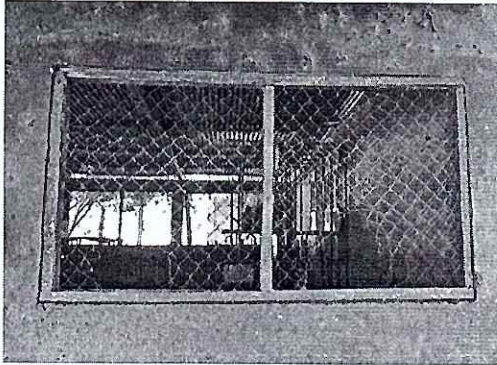
Empty space for additional notes or photos.

Empty space for additional notes or photos.

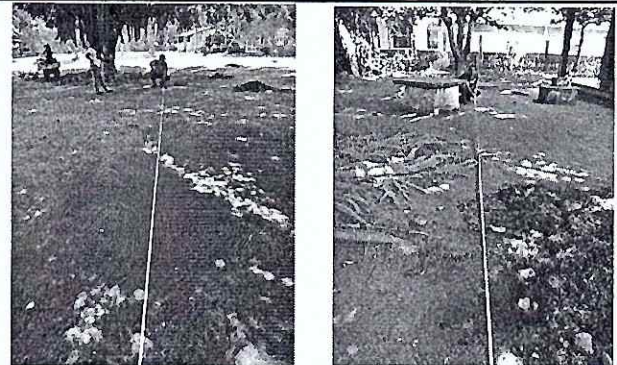
Empty space for additional notes or photos.

Observación: Si es necesario se pueden agregar hojas adicionales y actualizar el número de hojas.

Juliana

Firma y sello del Presidente de la OPE



[Signature]

Firma y Sello Director Centro Educativo Público

