



Ministerio de Educación
Guatemala

REGISTRO FOTOGRÁFICO PROGRAMA DE MANTENIMIENTO DE EDIFICIOS ESCOLARES PÚBLICOS

PRA-FOR-123
Versión 1

SITUACIÓN DEFICIENCIAS DETERMINADAS

PREVIO

DURANTE

POSTERIOR

DEPARTAMENTO:	RETALHULEU	MUNICIPIO:	RETALHULEU
NOMBRE DEL ESTABLECIMIENTO:	EORM	DIRECCIÓN DEL ESTABLECIMIENTO:	COMUNIDAD AGRARIA VALLE LIRIO
CÓDIGO DEL ESTABLECIMIENTO:	11-01-0033-43	FECHA:	8/03/2024



FOTO 1: SE OBSERVA EN LA COCINA EL DETERIORO DE LÁMINAS Y ESTRUCTURA DE SOPORTE QUE ES DE MADERA, URGE SUSTITUCIÓN.



FOTO 2: SE OBSERVA EN LA COCINA LAS PAREDES SUCIAS Y SIN PINTURA.



FOTO 3: SE OBSERVA EN LA COCINA EL DETERIORO DEL CONCRETO DE LA PILA.

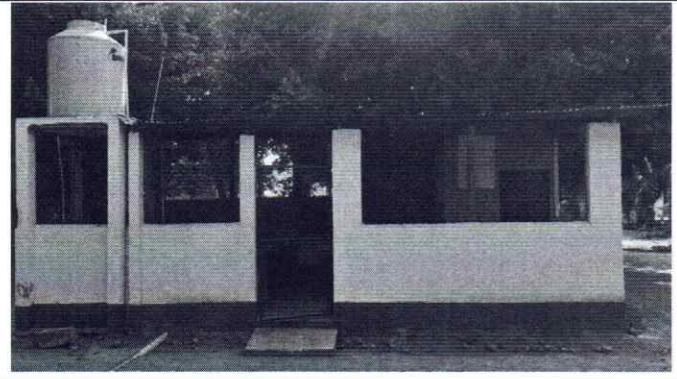

FOTO 4: SE OBSERVA EN LA COCINA EL MAL ESTADO DE LA PLANCHA DE LA ESTUFA RURAL ASIMISMO YA NO CUENTA CON LA CHIMENEA.



FOTO 5: SE OBSERVA EN LA COCINA EL SISTEMA ELÉCTRICO EN MAL ESTADO Y SE TIENE CORTO CIRCUITO.

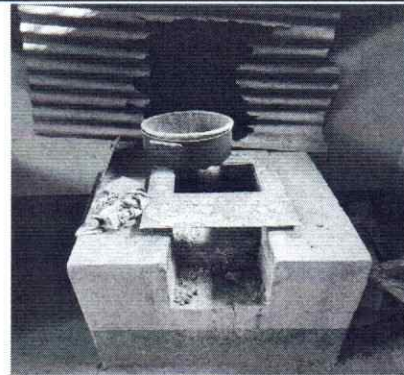

FOTO 6: SE OBSERVA EN LA COCINA EL DETERIORO DEL PISO.

Observación: Si es necesario se pueden agregar hojas adicionales y actualizar el número de hojas.

Firma y sello del Presidente de la OPA



Firma y Sello Director Centro Educativo P





Ministerio de Educación
Guatemala

REGISTRO FOTOGRÁFICO PROGRAMA DE MANTENIMIENTO DE EDIFICIOS ESCOLARES PÚBLICOS

PRA-FOR-123
Versión 1

SITUACIÓN DEFICIENCIAS DETERMINADAS

PREVIO

DURANTE

POSTERIOR

DEPARTAMENTO:	RETALHULEU	MUNICIPIO:	RETALHULEU
NOMBRE DEL ESTABLECIMIENTO:	EORM	DIRECCIÓN DEL ESTABLECIMIENTO:	COMUNIDAD AGRARIA VALLE LIRIO
CÓDIGO DEL ESTABLECIMIENTO:	11-01-0033-43	FECHA:	8/03/2024



FOTO 7: SE OBSERVA EN EL MÓDULO DE AULAS EL DETERIORO DE LÁMINAS.



FOTO 8: SE OBSERVA EN EL MÓDULO DE AULAS EL ÓXIDO EN LA ESTRUCTURA DE SOPORTE DE METAL, URGE MANTENIMIENTO.

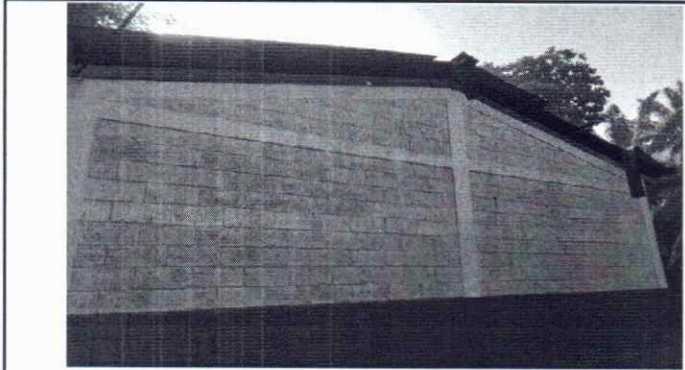

FOTO 9: SE OBSERVA EN MÓDULO DE AULAS LAS PAREDES SUCIAS Y SIN PINTURA.





FOTO 10: SE OBSERVA EN MÓDULO DE AULAS EL ÓXIDO EN LAS PUERTAS, URGE MANTENIMIENTO.



FOTO 11: SE OBSERVA EN MÓDULO DE AULAS EL ÓXIDO Y FALTA DE PINTURA EN LOS BALCONES.

Observación: Si es necesario se pueden agregar hojas adicionales y actualizar el número de hojas.

Firma y sello del Presidente de la OPF



Firma y Sello Director Centro Educativo Público

