



**REGISTRO FOTOGRÁFICO  
PROGRAMA DE MANTENIMIENTO DE EDIFICIOS ESCOLARES PÚBLICOS**

PRA-FOR-123  
Versión 1

Ministerio de Educación  
Guatemala

SITUACIÓN DEFICIENCIAS DETERMINADAS

PREVIO

DURANTE

POSTERIOR

DEPARTAMENTO:	RETALHULEU	MUNICIPIO:	RETALHULEU
NOMBRE DEL ESTABLECIMIENTO:	EOUM DE APLICACIÓN	DIRECCIÓN DEL ESTABLECIMIENTO:	4A. AVENIDA A PROLONGACION, ZONA 4
CÓDIGO DEL ESTABLECIMIENTO:	11-01-0008-43	FECHA:	3/12/2024



Foto 1: Se observa la finalización de los pañuelos en la parte de arriba del salón de usos múltiples.



Foto 2: Se observa la finalización de impermeabilización de losa en la parte de arriba del salón de usos múltiples.



Foto 3: Se observa la finalización de piso de granito en el salón de usos múltiples.



Foto 4: Se observa la finalización de piso cerámico del escenario en el salón de usos múltiples.

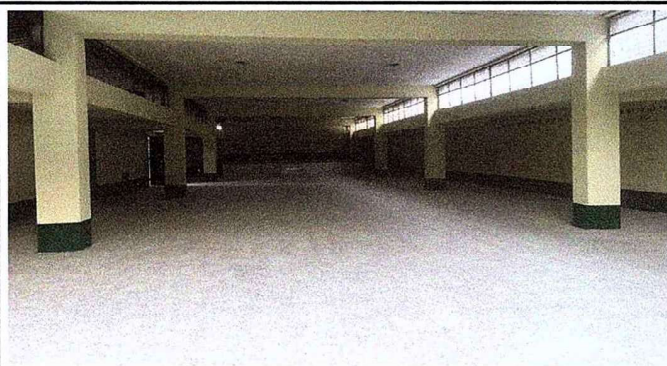

Foto 5: Se observa la finalización lámina troquelada en los ventanales del salón de usos múltiples.



Foto 6: Se observa la finalización de estructura en los ventanales del salón de usos múltiples.

Observación: Si es necesario se pueden agregar hojas adicionales y actualizar el número de hojas.

Firma y sello del Presidente de la O.P.F.



Firma y Sello Director Centro Educativo Público

