



Ministerio de Educación
Guatemala

REGISTRO FOTOGRÁFICO PROGRAMA DE MANTENIMIENTO DE EDIFICIOS ESCOLARES PÚBLICOS

PRA-FOR-123
Versión 1

SITUACIÓN DEFICIENCIAS DETERMINADAS

PREVIO

DURANTE

POSTERIOR

DEPARTAMENTO:	RETALHULEU	MUNICIPIO:	RETALHULEU
NOMBRE DEL ESTABLECIMIENTO:	EODP JORGE HORACIO ALEJOS C.	DIRECCIÓN DEL ESTABLECIMIENTO:	RUTA 6-W BARRIO MONTERREY ZONA 4
CÓDIGO DEL ESTABLECIMIENTO:	11-01-0002-42	FECHA:	13/06/2024



Foto 1: Se observa deterioro por óxido y picaduras en láminas del módulo 1.



Foto 2: Se observan daños en la estructura del soporte de metal (costaneras), algunas presentan óxido y picaduras, otras solo necesitan mantenimiento, módulo 1.



Foto 3: Se observan ventanas del módulo 1, se necesita ampliación para mayor fluidez de aire.



Foto 4: Se observa ingreso al módulo 3, con libre acceso.



Foto 5: Se observa piso del módulo 2 dañado, en algunas partes con hundimiento y agujeros.

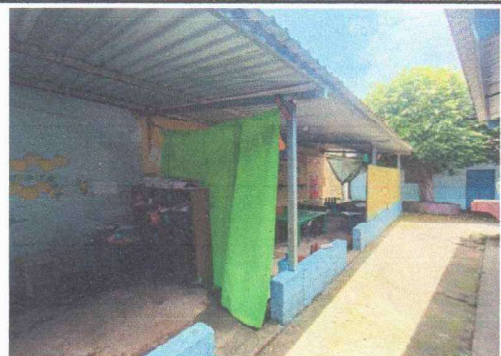

Foto 6: Se observan los límites de la estructura del aula del módulo 3, serán sustituidos por balcones de metal.

Observación: Si es necesario se pueden agregar hojas adicionales y actualizar el número de hojas.

Firma y sello del Presidente de la ODF



Firma y Sello Director Centro Educativo Público





**REGISTRO FOTOGRÁFICO
PROGRAMA DE MANTENIMIENTO DE EDIFICIOS ESCOLARES PÚBLICOS**

PRA-FOR-123
Versión 1

Ministerio de Educación
COLOMBIA

SITUACIÓN DEFICIENCIAS DETERMINADAS

PREVIO

DURANTE

POSTERIOR

DEPARTAMENTO:	RETALHULEU	MUNICIPIO:	RETALHULEU
NOMBRE DEL ESTABLECIMIENTO:	EODP JORGE HORACIO ALEJOS C.	DIRECCIÓN DEL ESTABLECIMIENTO:	RUTA 6-W BARRIO MONTERREY ZONA 4
CÓDIGO DEL ESTABLECIMIENTO:	11-01-0002-42	FECHA:	13/06/2024



Foto 7: Se observa la división de dos aulas, será reemplazada por entrepaño de metal y plywood en el módulo 3.



Foto 8: Se observan daños de óxido y picaduras en gran parte de la estructura del portón.

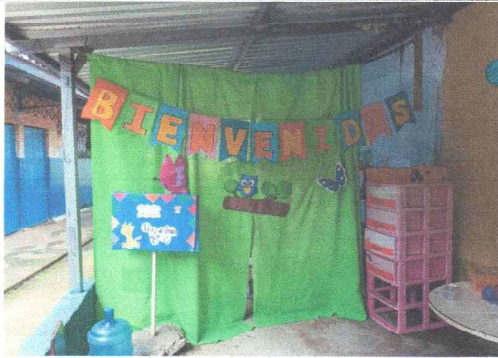

Foto 9:



Foto 10:



Foto 11:



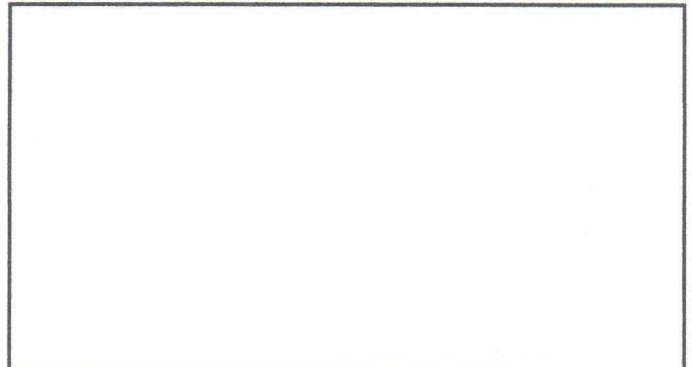

Foto 12:

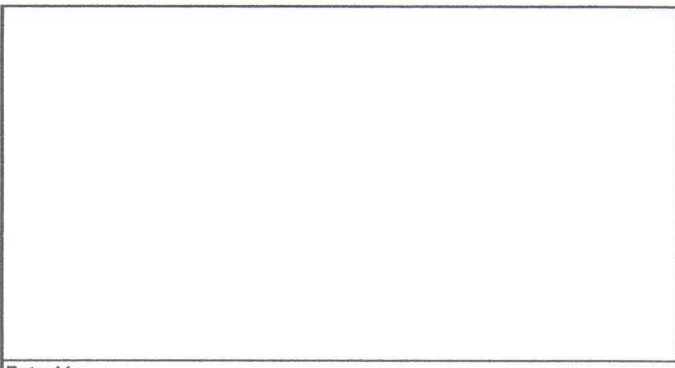
Observación: Si es necesario se pueden agregar hojas adicionales y actualizar el número de hojas.

Firma y sello del Presidente de

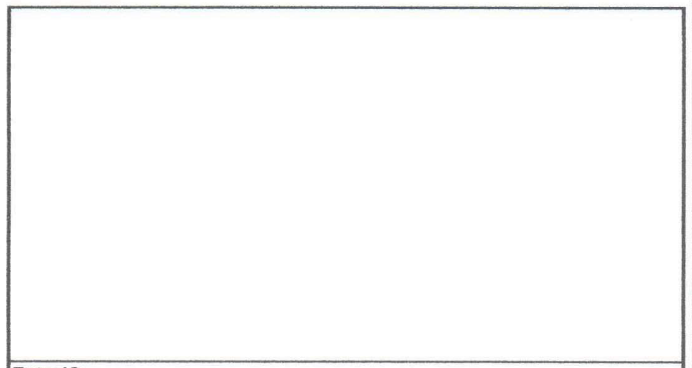

Firma y Sello Director Centro Educativo Público

