



**REGISTRO FOTOGRÁFICO
PROGRAMA DE MANTENIMIENTO DE EDIFICIOS ESCOLARES PÚBLICOS**

PRA-FOR-123
Versión 1

Ministerio de Educación
GUATEMALA

SITUACIÓN DEFICIENCIAS DETERMINADAS

PREVIO

DURANTE

POSTERIOR

DEPARTAMENTO:	QUICHÉ	MUNICIPIO:	PACHALUM
NOMBRE DEL ESTABLECIMIENTO:	EODP ANEXA A EORM	DIRECCIÓN DEL ESTABLECIMIENTO:	ALDEA LAS VEGAS
CÓDIGO DEL ESTABLECIMIENTO:	14-21-3790-42	FECHA:	11/06/2024



Foto 1: Modulo 1: Sustrucción de piso cerámico



Foto 2: Modulo 1: Cernido en muro



Foto 3: Modulo 2: Sustrucción de piso cerámico

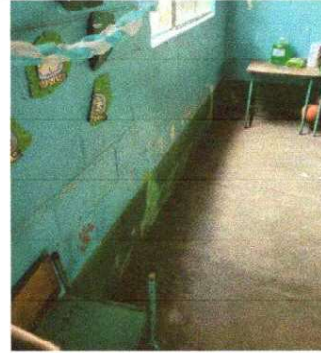

Foto 4: Modulo 2: Sustrucción de soporte o pescante de metal para canal



Foto 5: Modulo 2: Reparación de bajada de agua pluvial, tubo PVC 3"



Foto 6: Modulo 2: Pintura en muros exteriores e interiores

Observación: Si es necesario se pueden agregar hojas adicionales y actualizar el número de hojas.

Walter Blanco
Firma y sello del Presidente de la OPF



[Firma]
Firma y Sello Director Centro Educativo Público





**REGISTRO FOTOGRÁFICO
PROGRAMA DE MANTENIMIENTO DE EDIFICIOS ESCOLARES PÚBLICOS**

PRA-FOR-123
Versión 1

Ministerio de Educación
Guatemala

SITUACIÓN DEFICIENCIAS DETERMINADAS

PREVIO

DURANTE

POSTERIOR

DEPARTAMENTO:	QUICHÉ	MUNICIPIO:	PACHALUM
NOMBRE DEL ESTABLECIMIENTO:	EODP ANEXA A EORM	DIRECCIÓN DEL ESTABLECIMIENTO:	ALDEA LAS VEGAS
CÓDIGO DEL ESTABLECIMIENTO:	14-21-3790-42	FECHA:	11/06/2024



Foto 7: Modulo 3: Sustrucción de piso cerámico



Foto 8: Modulo 3: Sustrucción de estufa rural (completa) incluye chimenea y plancha de metal



Foto 9: Modulo 3: Reparación de cuneta de concreto

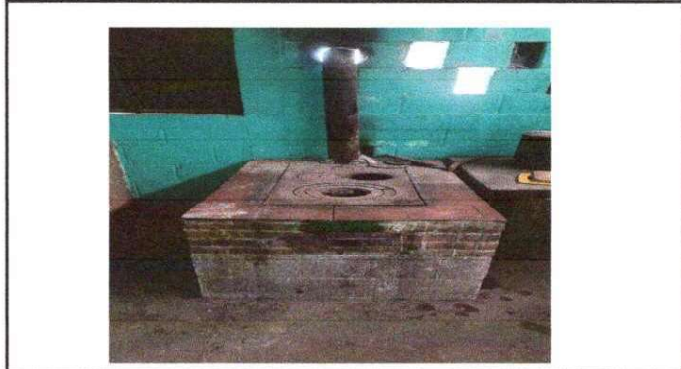

Foto 10: Modulo 3: Reparación de banquetas de concreto

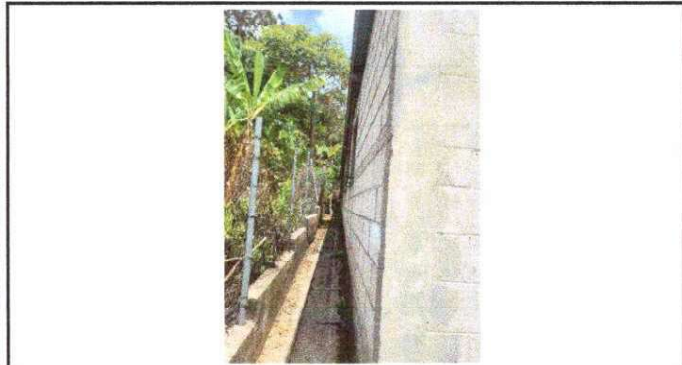

Foto 11: Portón de Ingreso

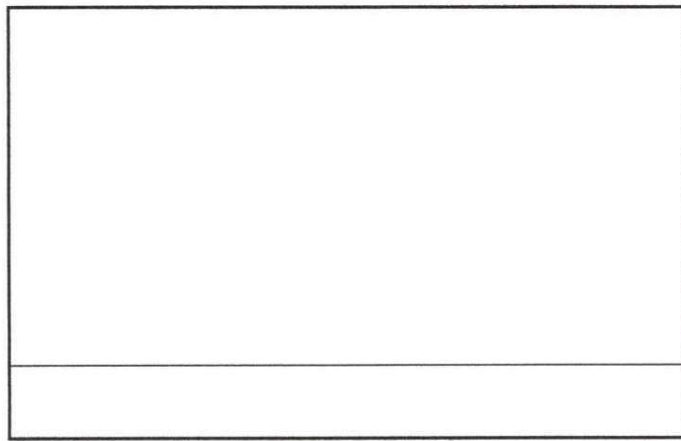

Observación: Si es necesario se pueden agregar hojas adicionales y actualizar el número de hojas.

Walter Blanco
Firma y sello del Presidente de la OPF



[Signature]
Firma y Sello Director Centro Educativo Público

